

CATÁLOGO 55

DESCRIPCIÓN Ocarina. En forma zoomorfa (serpiente) arrollada. Perforación
DEL OBJETO en el cuello para colgar.

SALA 03

VITRINA 01

MÓDULO

POSICIÓN Base

MATERIAL Cerámica

ANCHO 7 7

ALTO 4,9

LARGO 8 9

PESO 165,4

DIÁMETRO 0

PROFUNDIDAD 10,7

CIRC. MENOR 0

CIRC. MAYOR 0

REGIÓN Gran Chiriquí

PERIODO 1000 d.C. - 1500 d.C.

GRUPO MODAL Buenos Aires Policromo

PROCEDENCIA Zona Sur



CATÁLOGO 461

DESCRIPCIÓN Pieza de tumbaga. Figura zoomorfa (alacrán).
DEL OBJETO

SALA 03

VITRINA 01

MÓDULO

POSICIÓN Base

MATERIAL Oro

ANCHO 3 7

ALTO 6,6

LARGO 6 6

PESO 6,6

DIÁMETRO 0

PROFUNDIDAD 0

CIRC. MENOR 0

CIRC. MAYOR 0

REGIÓN Gran Chiriquí

PERIODO 700 - 1550 d.C.

GRUPO MODAL Sin referencia

PROCEDENCIA Santa Cruz, Guanacaste



CATÁLOGO 1177

DESCRIPCIÓN DEL OBJETO Vasija ovoide. Cuello corto y restringido, con reborde en la base, borde exverso, labio redondeado. Trípode, soportes sólidos, cilíndricos, con terminación aguda y curvatura en el extremo distal, figuras zoomorfas sobre el hombro (ave-serpiente).

SALA 03

VITRINA 01

MÓDULO

POSICIÓN Base

MATERIAL Cerámica

ANCHO 12 5

ALTO 13 3

LARGO 12 5

PESO 312,9

DIÁMETRO 5 3

PROFUNDIDAD 8,4

CIRC. MENOR 17

CIRC. MAYOR 35 5

REGIÓN Central

PERIODO 400 d.C. - 700 d.C.

GRUPO MODAL África trípode

PROCEDENCIA Sin referencia



CATÁLOGO 1182

DESCRIPCIÓN DEL OBJETO Vasiija globular. Cuello restringido, borde exverso y expandido, labio redondeado. Sin soportes.

SALA 03

VITRINA 01

MÓDULO

POSICIÓN Base

MATERIAL Cerámica

ANCHO 11 2

ALTO 9

LARGO 10

PESO 305,5

DIÁMETRO 7 7

PROFUNDIDAD 7,4

CIRC. MENOR 24,8

CIRC. MAYOR 34,5

REGIÓN Central

PERIODO 300 d.C. - 700 d.C.

GRUPO MODAL Sin referencia

PROCEDENCIA Sin referencia

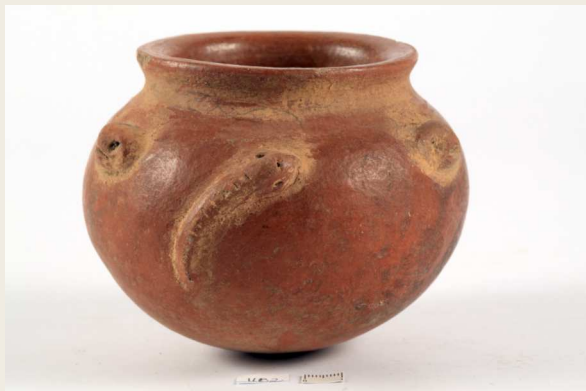

CATÁLOGO 2055

DESCRIPCIÓN Cuenta tubular. Decorado con líneas incisas
DEL OBJETO

SALA 03

VITRINA 01

MÓDULO

POSICIÓN Base

MATERIAL Calcedonia

ANCHO 1

ALTO 2 4

LARGO 1,2

PESO 1,5

DIÁMETRO 0

PROFUNDIDAD 0

CIRC. MENOR 0

CIRC. MAYOR 0

REGIÓN Sin referencia

PERIODO Sin referencia

GRUPO MODAL Sin referencia

PROCEDENCIA Sin referencia



CATÁLOGO 2387

DESCRIPCIÓN DEL OBJETO Vasija compuesta. Cuello restringido, borde exverso, labio redondeado. Tres cabezas zoomorfas en la parte superior, dos tiras de pastillaje a lo largo del cuerpo. Trípode, soportes cilíndricos en forma de extremidades.

SALA 03

VITRINA 01

MÓDULO

POSICIÓN Base

MATERIAL Cerámica

ANCHO 15,4

ALTO 20 3

LARGO 14 5

PESO 1164

DIÁMETRO 7 3

PROFUNDIDAD 7,2

CIRC. MENOR 23,5

CIRC. MAYOR 47 8

REGIÓN Central

PERIODO 300 d.C. - 700 d.C.

GRUPO MODAL Sin referencia

PROCEDENCIA Vertiente atlántica



CATÁLOGO 2429

DESCRIPCIÓN DEL OBJETO Vasija ovoide. Boca restringida, borde exverso y expandido, labio redondeado. Sin soportes. Reborde en la parte inferior. Dos tiras verticales de pastillaje a manera de asas decorativas.

SALA 03

VITRINA 01

MÓDULO

POSICIÓN Base

MATERIAL Cerámica

ANCHO 10

ALTO 9,4

LARGO 8 6

PESO 245,4

DIÁMETRO 7 8

PROFUNDIDAD 4,5

CIRC. MENOR 0

CIRC. MAYOR 29,4

REGIÓN Central

PERIODO 400 d.C. - 700 d.C.

GRUPO MODAL Selva arenoso aplicado

PROCEDENCIA Vertiente atlántica

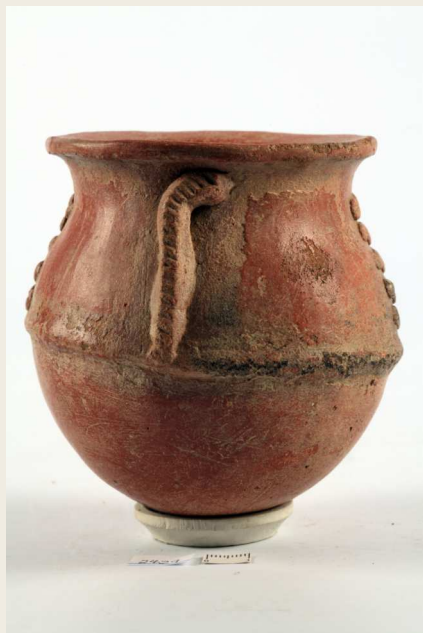

CATÁLOGO 2472

DESCRIPCIÓN DEL OBJETO Escudilla simple. Borde exverso y plano, labio agudo. Dos serpientes en torno a la base.

SALA 03

VITRINA 01

MÓDULO

POSICIÓN Base

MATERIAL Cerámica

ANCHO 9 5

ALTO 4,4

LARGO 9 5

PESO 194,1

DIÁMETRO 8 3

PROFUNDIDAD 3,4

CIRC. MENOR 0

CIRC. MAYOR 27

REGIÓN Gran Nicoya

PERIODO 100 a.C. - 500 d.C.

GRUPO MODAL Sin referencia

PROCEDENCIA Pacífico Norte



CATÁLOGO 2616

DESCRIPCIÓN DEL OBJETO Vasija figura zoomorfa (felino). Cuello corto y restringido, borde exverso, labio redondeado. La cabeza y la cola presentan dos perforaciones. Trípode, soportes en forma de extremidades.

SALA 03

VITRINA 01

MÓDULO

POSICIÓN Base

MATERIAL Cerámica

ANCHO 12 3

ALTO 8,6

LARGO 8 2

PESO 236,3

DIÁMETRO 3 5

PROFUNDIDAD 12,6

CIRC. MENOR 0

CIRC. MAYOR 0

REGIÓN Gran Chiriquí

PERIODO 1000 d.C. - 1500 d.C.

GRUPO MODAL Buenos Aires Policromo

PROCEDENCIA Pacífico Sur



CATÁLOGO 4044

DESCRIPCIÓN Escudilla simple. Borde inverso, labio redondeado. Base de pedestal, cerrada, con perforaciones alargadas y sonajera.

SALA 03

VITRINA 01

MÓDULO

POSICIÓN Base

MATERIAL Cerámica

ANCHO 15 2

ALTO 9,9

LARGO 15 2

PESO 552,6

DIÁMETRO 15 2

PROFUNDIDAD 5,3

CIRC. MENOR 23,7

CIRC. MAYOR 49

REGIÓN Gran Nicoya

PERIODO 1000 d.C. - 1300 d.C.

GRUPO MODAL Papagayo policromo variedad papagayo

PROCEDENCIA Sin referencia



CATÁLOGO 4870

DESCRIPCIÓN DEL OBJETO Escudilla compuesta, Borde exverso en forma de dos medias lunas, labio redondeado. Reborde en la parte inferior del cuerpo. Figura antropomorfa con cabeza movable. Base de pedestal.

SALA 03

VITRINA 01

MÓDULO

POSICIÓN Base

MATERIAL Cerámica

ANCHO 23

ALTO 15 3

LARGO 19,3

PESO 1600

DIÁMETRO 16,2

PROFUNDIDAD 10,3

CIRC. MENOR 34 8

CIRC. MAYOR 72

REGIÓN Gran Nicoya

PERIODO 300 a.C. - 500 d.C.

GRUPO MODAL Guinea inciso variedad guinea

PROCEDENCIA Pacífico Norte



CATÁLOGO 4929

DESCRIPCIÓN DEL OBJETO Vasija ovoide. En posición vertical, cuello corto y restringido, borde exverso y expandido, labio redondeado. Trípode, soportes sólidos, cónicos.

SALA 03

VITRINA 01

MÓDULO

POSICIÓN Base

MATERIAL Cerámica

ANCHO 13

ALTO 17,7

LARGO 13

PESO 876,8

DIÁMETRO 10,9

PROFUNDIDAD 13,8

CIRC. MENOR 10 5

CIRC. MAYOR 35

REGIÓN Central

PERIODO 100 a.C. - 500 d.C.

GRUPO MODAL Ticabán

PROCEDENCIA Vertiente Atlántica



CATÁLOGO 5971

DESCRIPCIÓN DEL OBJETO Cuenta. Tableta, figura zoomorfa (serpiente). Presenta incisiones para representar la piel. Perforación bicónica para la suspensión.

SALA 03

VITRINA 01

MÓDULO

POSICIÓN Base

MATERIAL Jadeita

ANCHO 1 4

ALTO 2 5

LARGO 3 5

PESO 20,3

DIÁMETRO 0

PROFUNDIDAD 0

CIRC. MENOR 0

CIRC. MAYOR 0

REGIÓN Sin referencia

PERIODO 500 a.C. - 800 d.C.

GRUPO MODAL Tubo (zoomorfo)

PROCEDENCIA San Carlos



CATÁLOGO 6052

DESCRIPCIÓN DEL OBJETO Maza ceremonial. Representa una cabeza zoomorfa. Presenta abertura en la boca. En la zona de la nariz dos perforaciones pequeñas. Los ojos se representan de forma salteada. Perforación producida con taladro tubular.

SALA 03

VITRINA 01

MÓDULO

POSICIÓN Base

MATERIAL Cuarzo

ANCHO 6,5

ALTO 8 9

LARGO 4 7

PESO 361,1

DIÁMETRO 0

PROFUNDIDAD 0

CIRC. MENOR 0

CIRC. MAYOR 0

REGIÓN Sin referencia

PERIODO Sin referencia

GRUPO MODAL Sin referencia

PROCEDENCIA Guanacaste



CATÁLOGO 1620

DESCRIPCIÓN DEL OBJETO Colgante zoomorfo. Presenta larga cola, la cual finaliza a la altura de la cabeza, trabajado en bulto. Perforación bicónica para la suspensión.

SALA 03

VITRINA 01

MÓDULO

POSICIÓN Pared

MATERIAL Calcedonia

ANCHO 2,5

ALTO 3,3

LARGO 1,1

PESO 14,6

DIÁMETRO 0

PROFUNDIDAD 0

CIRC. MENOR 0

CIRC. MAYOR 0

REGIÓN Sin referencia

PERIODO 500 a.C. - 800 d.C.

GRUPO MODAL Bulto

PROCEDENCIA Sin referencia



CATÁLOGO 2066

DESCRIPCIÓN DEL OBJETO Colgante zoomorfo. Presenta larga cola, la cual finaliza a la altura de la cabeza, trabajado en bulto. Perforación bicónica para la suspensión.

SALA 03

VITRINA 01

MÓDULO

POSICIÓN Pared

MATERIAL Jadeita

ANCHO 2,7

ALTO 3,1

LARGO 1,3

PESO 16,5

DIÁMETRO 0

PROFUNDIDAD 0

CIRC. MENOR 0

CIRC. MAYOR 0

REGIÓN Sin referencia

PERIODO 500 a.C. - 800 d.C.

GRUPO MODAL Bulto

PROCEDENCIA Sin referencia



CATÁLOGO 2114

DESCRIPCIÓN Colgante. Figura aviforme estilizada. Presenta dos cavidades en la cara anterior. Perforaciones bicónica para la suspensión.

SALA 03

VITRINA 01

MÓDULO

POSICIÓN Pared

MATERIAL Jadeita

ANCHO 3,4

ALTO 3,8

LARGO ,7

PESO 16,3

DIÁMETRO 0

PROFUNDIDAD 0

CIRC. MENOR 0

CIRC. MAYOR 0

REGIÓN Sin referencia

PERIODO 500 a.C. - 800 d.C.

GRUPO MODAL Perfil

PROCEDENCIA Sin referencia



CATÁLOGO 5954

DESCRIPCIÓN Colgante. Tableta, figura aviforme y figura zoomorfa, en el
DEL OBJETO extremo inferior, invertida. Perforación bicónica a los costados.

SALA 03

VITRINA 01

MÓDULO

POSICIÓN Pared

MATERIAL Jadeita

ANCHO 2,3

ALTO 8,9

LARGO 1,3

PESO 45

DIÁMETRO 0

PROFUNDIDAD 0

CIRC. MENOR 0

CIRC. MAYOR 0

REGIÓN Sin referencia

PERIODO 500 a.C. - 800 d.C.

GRUPO MODAL Vertical (tableta)

PROCEDENCIA Línea Vieja



CATÁLOGO 6343

DESCRIPCIÓN Colgante zoomorfo. Hocico muy pronunciado, acucillado,
DEL OBJETO trabajado en bulto. Perforación bicónica para la suspensión.

SALA 03

VITRINA 01

MÓDULO

POSICIÓN Pared

MATERIAL Calcedonia

ANCHO 1,4

ALTO 2,6

LARGO 1,4

PESO 10

DIÁMETRO 0

PROFUNDIDAD 0

CIRC. MENOR 0

CIRC. MAYOR 0

REGIÓN Sin referencia

PERIODO 500 a.C. - 800 d.C.

GRUPO MODAL Perfil

PROCEDENCIA Nosara, Guanacaste



CATÁLOGO 6344

DESCRIPCIÓN Cuenta. Figura zoomorfa (felino). Perforación bicónica en el
DEL OBJETO cuello para la suspensión.

SALA 03

VITRINA 01

MÓDULO

POSICIÓN Pared

MATERIAL Arenisca

ANCHO ,2

ALTO 3,5

LARGO 2,1

PESO 21,8

DIÁMETRO 0

PROFUNDIDAD 0

CIRC. MENOR 0

CIRC. MAYOR 0

REGIÓN Sin referencia

PERIODO 500 a.C. - 800 d.C.

GRUPO MODAL Bulto

PROCEDENCIA Nosara, Guanacaste



CATÁLOGO 6552

DESCRIPCIÓN DEL OBJETO Colgante. Figura zoomorfa, serpiente con una cabeza a cada extremo. Grabada en una cara. Perforación bicónica longitudinal y otra a los costados

SALA 03

VITRINA 01

MÓDULO

POSICIÓN Pared

MATERIAL Jadeita

ANCHO ,2

ALTO 12,4

LARGO ,1

PESO 66,7

DIÁMETRO 0

PROFUNDIDAD 0

CIRC. MENOR 0

CIRC. MAYOR 0

REGIÓN Sin referencia

PERIODO 500 a.C. - 800 d.C.

GRUPO MODAL Tubo (zoomorfo)

PROCEDENCIA Vertiente Atlántica



CATÁLOGO 6634

DESCRIPCIÓN Colgante. Figura zoomorfa, con la cola hacia arriba. Perforación
DEL OBJETO cónica en las patas traseras.

SALA 03

VITRINA 01

MÓDULO

POSICIÓN Pared

MATERIAL Jadeita

ANCHO 2,3

ALTO 4,9

LARGO 8,6

PESO 149,9

DIÁMETRO 0

PROFUNDIDAD 0

CIRC. MENOR 0

CIRC. MAYOR 0

REGIÓN Sin referencia

PERIODO 500 a.C. - 800 d.C.

GRUPO MODAL Bulto

PROCEDENCIA Guápiles, Vertiente Atlántica



CATÁLOGO 3960

DESCRIPCIÓN DEL OBJETO Vasija periforme. Cuello alto y restringido, borde directo, labio redondeado. Figura zoomorfa (felino), en la base del cuello, las garras parten del cuerpo de la vasija y descansan en los soportes. Trípode, soportes huecos en forma de extremidades y cola, se inicia en el cuerpo del artefacto.

SALA 03

VITRINA 02

MÓDULO

POSICIÓN Base

MATERIAL Cerámica

ANCHO 33

ALTO 49

LARGO 33

PESO 6420

DIÁMETRO 100,3

PROFUNDIDAD 45,2

CIRC. MENOR 70,5

CIRC. MAYOR 100,3

REGIÓN Gran Nicoya

PERIODO 1000 d.C. - 1350 d.C.

GRUPO MODAL Jicote policromo variedad Pataky

PROCEDENCIA Sin referencia



CATÁLOGO 89

DESCRIPCIÓN Figura zoomorfa. Con otra figura zoomorfa sobre el lomo.
DEL OBJETO Tetrápode. Sólida con perforaciones en el cuello para colgar.

SALA 03

VITRINA 03

MÓDULO

POSICIÓN Base

MATERIAL Cerámica

ANCHO 3

ALTO 4

LARGO 6,5

PESO 30,1

DIÁMETRO 0

PROFUNDIDAD 6,5

CIRC. MENOR 0

CIRC. MAYOR 0

REGIÓN Central

PERIODO 100 a.C. - 500 d.C.

GRUPO MODAL Bosque Rojo

PROCEDENCIA Línea Vieja



CATÁLOGO 131

DESCRIPCIÓN DEL OBJETO Vasija figura zoomorfa. Representación de perro mudo, sedente sobre sus patas traseras, cuello restringido, borde directo, labio recto.

SALA 03

VITRINA 03

MÓDULO

POSICIÓN Base

MATERIAL Cerámica

ANCHO 9,6

ALTO 14,9

LARGO 21

PESO 897,2

DIÁMETRO 3,3

PROFUNDIDAD

CIRC. MENOR 13,4

CIRC. MAYOR 0

REGIÓN Gran Nicoya

PERIODO 500 d.C. - 800 d.C.

GRUPO MODAL Galo policromo

PROCEDENCIA Guanacaste



CATÁLOGO 885

DESCRIPCIÓN DEL OBJETO Vaso cilíndrico. Base plana, borde exverso, labio redondeado. A un costado figura zoomorfa (horizontal), Tetrápode.

SALA 03

VITRINA 03

MÓDULO

POSICIÓN Base

MATERIAL Cerámica

ANCHO 12,8

ALTO 5

LARGO 8,8

PESO 198,8

DIÁMETRO 8,7

PROFUNDIDAD 4,8

CIRC. MENOR 27,5

CIRC. MAYOR 28

REGIÓN Gran Nicoya

PERIODO 1200 d.C. - 1550 d.C.

GRUPO MODAL Castillo esgrafiado

PROCEDENCIA Sin referencia



CATÁLOGO 2862

DESCRIPCIÓN Vasiija efigie zoomorfa. Borde exverso, boca restringida, labio
DEL OBJETO agudo. Trípode, soportes cónicos, sólidos.

SALA 03

VITRINA 03

MÓDULO

POSICIÓN Base

MATERIAL Cerámica

ANCHO 7,7

ALTO 12,4

LARGO 12,3

PESO 293

DIÁMETRO 4,8

PROFUNDIDAD 9,6

CIRC. MENOR 0

CIRC. MAYOR 16,5

REGIÓN Central

PERIODO 1000 d.C. - 1550 d.C.

GRUPO MODAL Cartago línea roja

PROCEDENCIA Vertiente atlántica

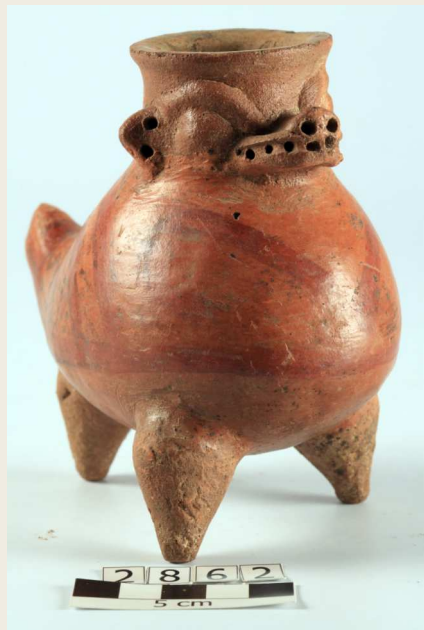

CATÁLOGO 2888

DESCRIPCIÓN Vasiija periforme. Cuello alto y restringido, borde exverso, labio
DEL OBJETO redondeado. Base anular. Figura zoomorfa modelada.

SALA 03

VITRINA 03

MÓDULO

POSICIÓN Base

MATERIAL Cerámica

ANCHO 14,8

ALTO 20,9

LARGO 15,3

PESO 1222

DIÁMETRO 11,7

PROFUNDIDAD 17,6

CIRC. MENOR 31,3

CIRC. MAYOR 48

REGIÓN Gran Nicoya

PERIODO 800 d.C. - 1350 d.C.

GRUPO MODAL Mora policromo variedad Chircot

PROCEDENCIA Sin referencia



CATÁLOGO 3061

DESCRIPCIÓN DEL OBJETO Figurilla efigie zoomorfa (felino). Cuello restringido, borde exverso, labio redondeado. Tetrápode, soportes en forma de extremidades.

SALA 03

VITRINA 03

MÓDULO

POSICIÓN Base

MATERIAL Cerámica

ANCHO 8,4

ALTO 14,4

LARGO 20,1

PESO 658,9

DIÁMETRO 3,5

PROFUNDIDAD 12,6

CIRC. MENOR 0

CIRC. MAYOR 0

REGIÓN Gran Nicoya

PERIODO 300 a.C. - 500 d.C.

GRUPO MODAL Rosales esgrafiado en zonas variedad claro

PROCEDENCIA Sin referencia



CATÁLOGO 3134

DESCRIPCIÓN DEL OBJETO Vasija compuesta. Cuello alto y restringido, borde exverso y engrosado con un ligero bisel, labio recto. Trípode, soportes semi-mamiformes, huecos, cónicos, con dos perforaciones laterales y sonajero.

SALA 03

VITRINA 03

MÓDULO

POSICIÓN Base

MATERIAL Cerámica

ANCHO 16

ALTO 20,8

LARGO 16,5

PESO 890,6

DIÁMETRO 10,3

PROFUNDIDAD 27,2

CIRC. MENOR 29,7

CIRC. MAYOR 53,1

REGIÓN Gran Nicoya

PERIODO 500 d.C. - 800 d.C.

GRUPO MODAL Huerta inciso

PROCEDENCIA Pacífico Norte



CATÁLOGO 4047

DESCRIPCIÓN DEL OBJETO Vasija periforme. Cuello restringido, borde directo, labio redondeado. Trípode, soportes cónico-truncados, huecos con perforaciones circulares. Figuras zoomorfas, una de ella modelada y pulida.

SALA 03

VITRINA 03

MÓDULO

POSICIÓN Base

MATERIAL Cerámica

ANCHO 24,5

ALTO 32,9

LARGO 29

PESO 3024

DIÁMETRO 13,8

PROFUNDIDAD 29

CIRC. MENOR 46

CIRC. MAYOR 80

REGIÓN Gran Nicoya

PERIODO 800 d.C. - 1350 d.C.

GRUPO MODAL Papagayo policromo

PROCEDENCIA Sin referencia



CATÁLOGO 4747

DESCRIPCIÓN Vasiija zoomorfa (felino). Globular achatada, cuello corto y
DEL OBJETO restringido, borde inverso, labio redondeado.

SALA 03

VITRINA 03

MÓDULO

POSICIÓN Base

MATERIAL Cerámica

ANCHO 5,2

ALTO 4,1

LARGO 5,2

PESO 65,3

DIÁMETRO 2

PROFUNDIDAD 3,2

CIRC. MENOR 8,5

CIRC. MAYOR 10,5

REGIÓN Gran Nicoya

PERIODO 300 a.C. - 500 d.C.

GRUPO MODAL Marbella con impresión de punzonado en zonas

PROCEDENCIA Sin referencia



CATÁLOGO 6962

DESCRIPCIÓN Collar. De dientes de felino (colmillos). Completos, con
DEL OBJETO perforaciones para colgar.

SALA 03

VITRINA 03

MÓDULO

POSICIÓN Base

MATERIAL Hueso

ANCHO 0

ALTO 0

LARGO 6,4

PESO 35,7

DIÁMETRO 0

PROFUNDIDAD 0

CIRC. MENOR 0

CIRC. MAYOR 0

REGIÓN Sin referencia

PERIODO Sin referencia

GRUPO MODAL Sin referencia

PROCEDENCIA Sin referencia



CATÁLOGO 809

DESCRIPCIÓN DEL OBJETO Vasija figura zoomorfa. Aviforme, boca restringida, borde inverso, labio agudo. Dos perforaciones bajo el borde. Trípode, cola y dos soportes en forma de extremidades, sólidos.

SALA 03

VITRINA 04

MÓDULO Nicho 1

POSICIÓN Base

MATERIAL Cerámica

ANCHO 6,3

ALTO 6,5

LARGO 6

PESO 66,9

DIÁMETRO 0

PROFUNDIDAD 4,7

CIRC. MENOR 0

CIRC. MAYOR 0

REGIÓN Central

PERIODO 400 d.C. - 700 d.C.

GRUPO MODAL Zoila Rojo variedad esgrafiado

PROCEDENCIA Sin referencia



CATÁLOGO 813

DESCRIPCIÓN DEL OBJETO Vasija efigie zoomorfa. Boca restringida, borde inverso, labio redondeado. Trípode, soportes sólidos en forma de extremidades y cola. Dos perforaciones circulares a los costados para colgar la pieza.

SALA 03

VITRINA 04

MÓDULO Nicho 1

POSICIÓN Base

MATERIAL Cerámica

ANCHO 6,5

ALTO 7,6

LARGO 7,7

PESO 80,8

DIÁMETRO 0

PROFUNDIDAD 5,6

CIRC. MENOR 0

CIRC. MAYOR 19,2

REGIÓN Central

PERIODO 400 d.C. - 700 d.C.

GRUPO MODAL Zoila Rojo

PROCEDENCIA Sin referencia

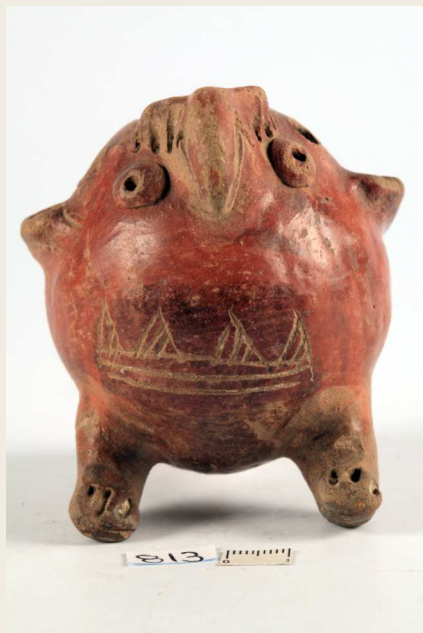

CATÁLOGO 1107

DESCRIPCIÓN DEL OBJETO Vasija efigie. Globular achatada, boca restringida, borde exverso, labio agudo. Trípode, soportes sólidos, cónicos. Rasgos de ave modeladas en la parte superior del cuerpo. Cola modelada en la parte posterior.

SALA 03

VITRINA 04

MÓDULO Nicho 2

POSICIÓN Base

MATERIAL Cerámica

ANCHO 7,6

ALTO 6,8

LARGO 8,4

PESO 138

DIÁMETRO 0

PROFUNDIDAD 4

CIRC. MENOR 0

CIRC. MAYOR 24,1

REGIÓN Central

PERIODO 100 a.C. - 400 d.C.

GRUPO MODAL Anita morado fino

PROCEDENCIA Guápiles



CATÁLOGO 4385

DESCRIPCIÓN DEL OBJETO Ocarina. Figura zoomorfa (aviforme), cuatro perforaciones. Trípode, dos soportes cónicos y cola. Pequeña asa y cuatro perforaciones en la parte posterior del cuello.

SALA 03

VITRINA 04

MÓDULO Nicho 2

POSICIÓN Base

MATERIAL Cerámica

ANCHO 6,1

ALTO 7,2

LARGO 6,9

PESO 100,8

DIÁMETRO 0

PROFUNDIDAD 8

CIRC. MENOR 0

CIRC. MAYOR 0

REGIÓN Gran Nicoya

PERIODO 300 a.C. - 500 d.C.

GRUPO MODAL Marbella con impresión de punzonado en zonas

PROCEDENCIA Pacífico Norte



CATÁLOGO 524

DESCRIPCIÓN DEL OBJETO Maza ceremonial. Figura de cabeza en forma de ave de pico corto. Una línea incisas enmarca el rostro del ave, dos concavidades leves señalan los ojos. En la parte superior, a los costados se esculpieron dos penachos .

SALA 03

VITRINA 04

MÓDULO Nicho 3

POSICIÓN Base

MATERIAL Cuarzo

ANCHO 8,9

ALTO 7

LARGO 8,7

PESO 412

DIÁMETRO 0

PROFUNDIDAD 0

CIRC. MENOR 0

CIRC. MAYOR 0

REGIÓN Sin referencia

PERIODO Sin referencia

GRUPO MODAL Sin referencia

PROCEDENCIA Sin referencia



CATÁLOGO 6032

DESCRIPCIÓN DEL OBJETO Maza ceremonial. Forma de ave de pico corto (búho). Dos concavidades sin pulir indican los ojos. Una línea incisa en forma de arco alrededor de los ojos. Presenta dos penachos.

SALA 03

VITRINA 04

MÓDULO Nicho 3

POSICIÓN Base

MATERIAL Piedra

ANCHO 7,4

ALTO 6,8

LARGO 8,2

PESO 450

DIÁMETRO 0

PROFUNDIDAD 0

CIRC. MENOR 0

CIRC. MAYOR 0

REGIÓN Sin referencia

PERIODO Sin referencia

GRUPO MODAL Sin referencia

PROCEDENCIA Línea Vieja



CATÁLOGO 5734

DESCRIPCIÓN DEL OBJETO Vasija efígie zoomorfa. Globular, cuello corto y restringido, borde exverso y expandido, labio redondeado. Trípode, soportes cónicos, sólidos.

SALA 03

VITRINA 04

MÓDULO Nicho 4

POSICIÓN Base

MATERIAL Cerámica

ANCHO 11,8

ALTO 9

LARGO 12,6

PESO 318,8

DIÁMETRO 0

PROFUNDIDAD 8,2

CIRC. MENOR 30

CIRC. MAYOR 37,5

REGIÓN Central

PERIODO 700 d.C. - 1500 d.C.

GRUPO MODAL Sin referencia

PROCEDENCIA Vertiente Atlántica



CATÁLOGO 2682

DESCRIPCIÓN DEL OBJETO Vasija globular. Cuello corto y restringido, borde exverso, labio redondeado. Trípode, soportes cónicos huecos. Dos asas de faja, ubicadas del borde al cuerpo del artefacto.

SALA 03

VITRINA 05

MÓDULO

POSICIÓN Base

MATERIAL Cerámica

ANCHO 12,4

ALTO 12,2

LARGO 12,4

PESO 512,3

DIÁMETRO 7

PROFUNDIDAD 9,7

CIRC. MENOR 23

CIRC. MAYOR 41,2

REGIÓN Central

PERIODO 700 d.C. - 1500 d.C.

GRUPO MODAL Pavones ordinario

PROCEDENCIA Intermontano Central



CATÁLOGO 3617

DESCRIPCIÓN Vasiija globular achatada. Cuello corto y restringido, borde
DEL OBJETO exverso, labio redondeado. Sin soportes.

SALA 03

VITRINA 05

MÓDULO

POSICIÓN Base

MATERIAL Cerámica

ANCHO 27

ALTO 26

LARGO 27

PESO 2150

DIÁMETRO 12,2

PROFUNDIDAD 24

CIRC. MENOR 32,6

CIRC. MAYOR 84,4

REGIÓN Gran Nicoya

PERIODO 800 d.C. - 1350 d.C.

GRUPO MODAL Cabuyal policromo

PROCEDENCIA Pacífico Norte



CATÁLOGO 3947

DESCRIPCIÓN DEL OBJETO Vasija globular. Cuello corto y restringido, borde exverso, labio redondeado. Reborde en la parte inferior. Base (faltante).

SALA 03

VITRINA 05

MÓDULO

POSICIÓN Base

MATERIAL Cerámica

ANCHO 29

ALTO 25,8

LARGO 30

PESO 3104

DIÁMETRO 11

PROFUNDIDAD 26,2

CIRC. MENOR 39,8

CIRC. MAYOR 93,2

REGIÓN Gran Nicoya

PERIODO 1000 d.C. - 1350 d.C.

GRUPO MODAL Jicote policromo variedad jicote

PROCEDENCIA Pacífico Norte



CATÁLOGO 4868

DESCRIPCIÓN Vasiija globular. Cuello alto y restringido. Borde exverso, labio
DEL OBJETO redondeado. Base circular. Dos figuras zoomorfas modeladas.

SALA 03

VITRINA 05

MÓDULO

POSICIÓN Base

MATERIAL Cerámica

ANCHO 21

ALTO 12

LARGO 15,5

PESO 648,3

DIÁMETRO 15

PROFUNDIDAD 11,7

CIRC. MENOR 42,7

CIRC. MAYOR 52,5

REGIÓN Gran Nicoya

PERIODO 300 d.C. - 500 d.C.

GRUPO MODAL Tola tricromo variedad tola

PROCEDENCIA Sin referencia



CATÁLOGO 4894

DESCRIPCIÓN Vasija efigie. Antropo-zoomorfa (hombre- murciélago), borde
DEL OBJETO exverso, labio con pelotas de pastillaje triangular. Base de pedestal.

SALA 03

VITRINA 05

MÓDULO

POSICIÓN Base

MATERIAL Cerámica

ANCHO 18,5

ALTO 19,4

LARGO 13

PESO 906,9

DIÁMETRO 10

PROFUNDIDAD 8,2

CIRC. MENOR 22,3

CIRC. MAYOR 42,6

REGIÓN Gran Nicoya

PERIODO 300 a.C. - 500 d.C.

GRUPO MODAL Guinea inciso variedad guinea

PROCEDENCIA Pacífico Norte



CATÁLOGO 241

DESCRIPCIÓN DEL OBJETO Figura antropomorfa masculina. De pie, hueca. Trípode, dos soportes en forma de extremidades inferiores, y el tercer soporte cónico, huecos. Presenta tocado cónico, hueco y collar. Sostiene objetos alargados en sus manos. Sobre la espalda, objeto en forma de alas.

SALA 03

VITRINA 06

MÓDULO

POSICIÓN Base

MATERIAL Cerámica

ANCHO 26,5

ALTO 50

LARGO 23,2

PESO 4880

DIÁMETRO 0

PROFUNDIDAD 42,8

CIRC. MENOR 39,7

CIRC. MAYOR 67

REGIÓN Gran Nicoya

PERIODO 500 a.C. - 500 d.C.

GRUPO MODAL Sin referencia

PROCEDENCIA Cañas, Guanacaste



CATÁLOGO 491

DESCRIPCIÓN DEL OBJETO Maza ceremonial. Figura zoomorfa, Presenta dos protuberancias en el área superior que indican las orejas, mediante líneas incisas se detallaron los rasgos de la boca y ojos.

SALA 03

VITRINA 06

MÓDULO

POSICIÓN Base

MATERIAL Andesita

ANCHO 7,5

ALTO 5,2

LARGO 8,1

PESO 244,5

DIÁMETRO 0

PROFUNDIDAD 0

CIRC. MENOR 0

CIRC. MAYOR 0

REGIÓN Sin referencia

PERIODO Sin referencia

GRUPO MODAL Sin referencia

PROCEDENCIA Sin referencia



CATÁLOGO 2982

DESCRIPCIÓN DEL OBJETO Figura zoomorfa (murciélago). Presenta perforaciones circulares y acanaladuras para señalar los rasgos de la cara, hechas con taladro tubular.

SALA 03

VITRINA 06

MÓDULO

POSICIÓN Base

MATERIAL Latita

ANCHO 6,8

ALTO 5,8

LARGO 9

PESO 293,6

DIÁMETRO 0

PROFUNDIDAD 0

CIRC. MENOR 0

CIRC. MAYOR 0

REGIÓN Sin referencia

PERIODO Sin referencia

GRUPO MODAL Sin referencia

PROCEDENCIA Sin referencia



CATÁLOGO 3082

DESCRIPCIÓN DEL OBJETO Representación zoomorfa. Con las orejas prolongadas. Labrado con incisos profundos que indican los rasgos de la figura. Agujero producido en el centro con taladro cónico sólido.

SALA 03

VITRINA 06

MÓDULO

POSICIÓN Base

MATERIAL Andesita

ANCHO 8

ALTO 7,8

LARGO 10,2

PESO 447,3

DIÁMETRO 0

PROFUNDIDAD 0

CIRC. MENOR 0

CIRC. MAYOR 0

REGIÓN Sin referencia

PERIODO Sin referencia

GRUPO MODAL Sin referencia

PROCEDENCIA Sin referencia



CATÁLOGO 1537

DESCRIPCIÓN DEL OBJETO Colgante. Dividido en tres partes. En la parte superior tiene líneas incisas en zig-zag. En el medio tiene un rectángulo y dos ojos. Y en la parte inferior presenta líneas incisas

SALA 03

VITRINA 07

MÓDULO

POSICIÓN Base

MATERIAL Jadeita

ANCHO 5,7

ALTO 14,8

LARGO 0

PESO 220,8

DIÁMETRO 0

PROFUNDIDAD 0

CIRC. MENOR 0

CIRC. MAYOR 0

REGIÓN Sin referencia

PERIODO 500 a.C. - 800 d.C.

GRUPO MODAL Horizontal (zoomorfo)

PROCEDENCIA Sin referencia



CATÁLOGO 1543

DESCRIPCIÓN Colgante "alado". Tableta rectangular con extremos redondeados, presenta una saliente con perforación para la suspensión horizontal.

SALA 03

VITRINA 07

MÓDULO

POSICIÓN Base

MATERIAL Jadeita

ANCHO 2

ALTO 10,3

LARGO 0

PESO 25,9

DIÁMETRO 0

PROFUNDIDAD 0

CIRC. MENOR 0

CIRC. MAYOR 0

REGIÓN Sin referencia

PERIODO 500 a.C. - 800 d.C.

GRUPO MODAL Horizontal (alado)

PROCEDENCIA Sin referencia



CATÁLOGO 1660

DESCRIPCIÓN DEL OBJETO Colgante "alado". Tableta rectangular con figura zoomorfa (murciélago con alas extendidas). Presenta incisiones en las alas. Dos perforaciones bicónicas para la suspensión.

SALA 03

VITRINA 07

MÓDULO

POSICIÓN Base

MATERIAL Jadeita

ANCHO 1,5

ALTO 4,8

LARGO 0

PESO 9,8

DIÁMETRO 0

PROFUNDIDAD 0

CIRC. MENOR 0

CIRC. MAYOR 0

REGIÓN Sin referencia

PERIODO 500 a.C. - 800 d.C.

GRUPO MODAL Horizontal (alado)

PROCEDENCIA Sin referencia



CATÁLOGO 1927

DESCRIPCIÓN DEL OBJETO Colgante. Tableta rectangular, representa un murciélago con las alas extendidas, las cuales presentan figuras de saurios. Perforaciones bicónicas para la suspensión vertical y horizontal (dos en la parte superior y una a un costado).

SALA 03

VITRINA 07

MÓDULO

POSICIÓN Base

MATERIAL Jadeita

ANCHO 3,3

ALTO 17,5

LARGO 0

PESO 185,2

DIÁMETRO 0

PROFUNDIDAD 0

CIRC. MENOR 0

CIRC. MAYOR 0

REGIÓN Sin referencia

PERIODO 500 a.C. - 800 d.C.

GRUPO MODAL Horizontal (alado)

PROCEDENCIA Sin referencia



CATÁLOGO 2017

DESCRIPCIÓN DEL OBJETO Colgante. Tableta rectangular con una figura zoomorfa (saurio) en cada extremo. Grabada en una cara. Dos perforaciones biconicas para la suspensión horizontal.

SALA 03

VITRINA 07

MÓDULO

POSICIÓN Base

MATERIAL Arenisca

ANCHO 3,5

ALTO 24

LARGO 0

PESO 122,4

DIÁMETRO 0

PROFUNDIDAD 0

CIRC. MENOR 0

CIRC. MAYOR 0

REGIÓN Sin referencia

PERIODO 500 a.C. - 800 d.C.

GRUPO MODAL Horizontal (alado)

PROCEDENCIA Sin referencia



CATÁLOGO 2150

DESCRIPCIÓN DEL OBJETO Colgante. Figura zoomorfa, murciélago con alas extendidas, las cuales a su vez presentan figuras de saurio. Perforaciones biconicas para la suspensión.

SALA 03

VITRINA 07

MÓDULO

POSICIÓN Base

MATERIAL Jadeita

ANCHO 2,2

ALTO 8

LARGO 0

PESO 18,3

DIÁMETRO 0

PROFUNDIDAD 0

CIRC. MENOR 0

CIRC. MAYOR 0

REGIÓN Sin referencia

PERIODO 500 a.C. - 800 d.C.

GRUPO MODAL Horizontal (alado)

PROCEDENCIA Sin referencia



CATÁLOGO 2371

DESCRIPCIÓN DEL OBJETO Colgante. Tableta, forma trapezoide con ligero acinturamiento en la parte superior. Dos perforaciones cónicas en la cara posterior.

SALA 03

VITRINA 07

MÓDULO

POSICIÓN Base

MATERIAL Basalto

ANCHO 8

ALTO 4,8

LARGO 0

PESO 49,3

DIÁMETRO 0

PROFUNDIDAD 0

CIRC. MENOR 0

CIRC. MAYOR 0

REGIÓN Sin referencia

PERIODO 500 a.C. - 800 d.C.

GRUPO MODAL Horizontal (alado)

PROCEDENCIA Sin referencia



CATÁLOGO 4491

DESCRIPCIÓN DEL OBJETO Tableta rectangular. Con extremos redondeados, presenta una saliente con perforación para la suspensión horizontal.

SALA 03

VITRINA 07

MÓDULO

POSICIÓN Base

MATERIAL Nefrita

ANCHO 3,2

ALTO 18,2

LARGO 0

PESO 123,5

DIÁMETRO 0

PROFUNDIDAD 0

CIRC. MENOR 0

CIRC. MAYOR 0

REGIÓN Sin referencia

PERIODO 500 a.C. - 800 d.C.

GRUPO MODAL Horizontal (alado)

PROCEDENCIA Vertiente Atlántica



CATÁLOGO 4492

DESCRIPCIÓN DEL OBJETO Colgante "alado". Tableta rectangular con saliente en la parte central y extremos redondeados. Representa figura zoomorfa estilizada (murciélago). No presenta perforaciones para la suspensión.

SALA 03

VITRINA 07

MÓDULO

POSICIÓN Base

MATERIAL Agalmatolita

ANCHO 18,2

ALTO 6,5

LARGO 0

PESO 120,4

DIÁMETRO 0

PROFUNDIDAD 0

CIRC. MENOR 0

CIRC. MAYOR 0

REGIÓN Sin referencia

PERIODO 500 a.C. - 800 d.C.

GRUPO MODAL Horizontal (alado)

PROCEDENCIA Vertiente Atlántica



CATÁLOGO 4898

DESCRIPCIÓN Colgante "alado". Tableta rectangular con extremos redondeados, presenta una saliente con perforación para la suspensión horizontal.

SALA 03

VITRINA 07

MÓDULO

POSICIÓN Base

MATERIAL Jadeita

ANCHO 2,6

ALTO

LARGO 10,5

PESO 38,9

DIÁMETRO 0

PROFUNDIDAD 0

CIRC. MENOR 0

CIRC. MAYOR 0

REGIÓN Sin referencia

PERIODO 500 a.C. - 800 d.C.

GRUPO MODAL Horizontal (alado)

PROCEDENCIA Sin referencia



CATÁLOGO 5933

DESCRIPCIÓN DEL OBJETO Colgante. Tableta, círculo en alto relieve, el cual divide el cuerpo y forma horizontalmente una figura alada. Las alas forman una figura de saurio. Perforaciones bicónicas forman los ojos del saurio y permiten la suspensión vertical.

SALA 03

VITRINA 07

MÓDULO

POSICIÓN Base

MATERIAL Jadeita

ANCHO 4,3

ALTO 22

LARGO 0

PESO 197,8

DIÁMETRO 0

PROFUNDIDAD 0

CIRC. MENOR 0

CIRC. MAYOR 0

REGIÓN Sin referencia

PERIODO 500 a.C. - 800 d.C.

GRUPO MODAL Horizontal (zoomorfo)

PROCEDENCIA Línea Vieja



CATÁLOGO 6023

DESCRIPCIÓN DEL OBJETO Colgante "alado". Tableta rectangular con figura zoomorfa (murciélago con alas extendidas) Presenta una figura de saurio en cada ala. Dos perforaciones bicónicas para la suspensión.

SALA 03

VITRINA 07

MÓDULO

POSICIÓN Base

MATERIAL Serpentina

ANCHO 3,5

ALTO 16,6

LARGO 0

PESO 78,5

DIÁMETRO 0

PROFUNDIDAD 0

CIRC. MENOR 0

CIRC. MAYOR 0

REGIÓN Sin referencia

PERIODO 500 a.C. - 800 d.C.

GRUPO MODAL Horizontal (alado)

PROCEDENCIA Vertiente Atlántica



CATÁLOGO 6457

DESCRIPCIÓN DEL OBJETO Colgante. Tableta forma hachoiide grabada horizontalmente con figura zoomorfa (murciélago con las alas extendidas). Perforaciones bicónicas para la suspensión horizontal y vertical.

SALA 03

VITRINA 07

MÓDULO

POSICIÓN Base

MATERIAL Serpentina

ANCHO 4,8

ALTO 18,7

LARGO 1,8

PESO 349,5

DIÁMETRO 0

PROFUNDIDAD 0

CIRC. MENOR 0

CIRC. MAYOR 0

REGIÓN Sin referencia

PERIODO 500 a.C. - 800 d.C.

GRUPO MODAL Horizontal (alado)

PROCEDENCIA Pacífico Norte



CATÁLOGO 6458

DESCRIPCIÓN DEL OBJETO Colgante "alado". Tableta rectangular con figura zoomorfa (murciélago con alas extendidas). Presenta una figura de saurio en cada ala. Dos perforaciones bicónicas para la suspensión.

SALA 03

VITRINA 07

MÓDULO

POSICIÓN Base

MATERIAL Nefrita

ANCHO 4,9

ALTO 20,4

LARGO ,9

PESO 221,1

DIÁMETRO 0

PROFUNDIDAD 0

CIRC. MENOR 0

CIRC. MAYOR 0

REGIÓN Sin referencia

PERIODO 500 a.C. - 800 d.C.

GRUPO MODAL Horizontal (alado)

PROCEDENCIA Bonilla de Peralta



CATÁLOGO 6671

DESCRIPCIÓN DEL OBJETO Colgante. Figura zoomorfa, murciélago con alas extendidas, las cuales a su vez presentan figuras de saurio y motivo de cestería en la parte inferior. Perforaciones bicónicas para la suspensión.

SALA 03

VITRINA 07

MÓDULO

POSICIÓN Base

MATERIAL Jadeita

ANCHO 3,8

ALTO 8,9

LARGO 0

PESO 65,8

DIÁMETRO 0

PROFUNDIDAD 0

CIRC. MENOR 0

CIRC. MAYOR 0

REGIÓN Sin referencia

PERIODO 500 a.C. - 800 d.C.

GRUPO MODAL Horizontal (alado)

PROCEDENCIA Área Central



CATÁLOGO 6672

DESCRIPCIÓN DEL OBJETO Colgante. Figura zoomorfa, murciélago con alas extendidas, las cuales a su vez presentan figuras de saurio y motivo de cestería en la parte inferior. Perforaciones bicónicas para la suspensión

SALA 03

VITRINA 07

MÓDULO

POSICIÓN Base

MATERIAL Jadeita

ANCHO 9,8

ALTO 4

LARGO 1,2

PESO 55

DIÁMETRO 0

PROFUNDIDAD 0

CIRC. MENOR 0

CIRC. MAYOR 0

REGIÓN Sin referencia

PERIODO 500 a.C. - 800 d.C.

GRUPO MODAL Horizontal (alado)

PROCEDENCIA Pacífico Norte



CATÁLOGO 6693

DESCRIPCIÓN DEL OBJETO Hachóide. Re trabajada, colgante alado. Figura zoomorfa (murciélago con alas extendidas). Presenta banda incisa con motivo de cestería y una figura de saurio en cada ala. Dos perforaciones bicónicas para la suspensión horizontal.

SALA 03

VITRINA 07

MÓDULO

POSICIÓN Base

MATERIAL Serpentina

ANCHO 5,8

ALTO 16

LARGO 2

PESO 319,8

DIÁMETRO 0

PROFUNDIDAD 0

CIRC. MENOR 0

CIRC. MAYOR 0

REGIÓN Sin referencia

PERIODO 500 a.C. - 800 d.C.

GRUPO MODAL Horizontal (alado)

PROCEDENCIA Pacífico Norte



CATÁLOGO 1538

DESCRIPCIÓN DEL OBJETO Colgante. Zoomorfo que representa dos cocodrilos unidos en la parte media. Una cabeza más grande que la otra. Perforación longitudinal, bicónica, para la suspensión.

SALA 03

VITRINA 08

MÓDULO

POSICIÓN Base

MATERIAL Jadeita

ANCHO 2,5

ALTO 12,2

LARGO 1,1

PESO 57,9

DIÁMETRO 0

PROFUNDIDAD 0

CIRC. MENOR 0

CIRC. MAYOR 0

REGIÓN Sin referencia

PERIODO 500 a.C. - 800 d.C.

GRUPO MODAL Tubo (zoomorfo)

PROCEDENCIA Sin referencia



CATÁLOGO 1738

DESCRIPCIÓN Colgante. Figura zoomorfa, murciélago con alas extendidas.
DEL OBJETO Perforaciones para la suspensión en las alas

SALA 03

VITRINA 08

MÓDULO

POSICIÓN Base

MATERIAL Lutita

ANCHO 4,5

ALTO 2,3

LARGO 1

PESO 11,2

DIÁMETRO 0

PROFUNDIDAD 0

CIRC. MENOR 0

CIRC. MAYOR 0

REGIÓN Sin referencia

PERIODO 500 a.C. - 800 d.C.

GRUPO MODAL Horizontal (alado)

PROCEDENCIA Sin referencia



CATÁLOGO 1835

DESCRIPCIÓN Colgante alado. Tableta rectangular, figura zoomorfa
DEL OBJETO (murciélago con alas extendidas). Presenta rebordes verticales en las alas. Perforación bicónica para la suspensión,

SALA 03

VITRINA 08

MÓDULO

POSICIÓN Base

MATERIAL Arenisca fina

ANCHO 3,3

ALTO 10,5

LARGO 1,2

PESO 63

DIÁMETRO 0

PROFUNDIDAD 0

CIRC. MENOR 0

CIRC. MAYOR 0

REGIÓN Sin referencia

PERIODO 500 a.C. - 800 d.C.

GRUPO MODAL Horizontal (alado)

PROCEDENCIA Sin referencia



CATÁLOGO 1903

DESCRIPCIÓN DEL OBJETO Colgante. Tableta rectangular con una figura zoomorfa estilizada (saurio), en cada extremo. Grabada en ambas caras. Dos perforaciones biconica para la suspensión horizontal.

SALA 03

VITRINA 08

MÓDULO

POSICIÓN Base

MATERIAL Arenisca

ANCHO 2,5

ALTO 8,8

LARGO ,7

PESO 32,1

DIÁMETRO 0

PROFUNDIDAD 0

CIRC. MENOR 0

CIRC. MAYOR 0

REGIÓN Sin referencia

PERIODO 500 a.C. - 800 d.C.

GRUPO MODAL Horizontal (alado)

PROCEDENCIA Sin referencia



CATÁLOGO 1931

DESCRIPCIÓN DEL OBJETO Colgante "alado". Tableta rectangular con figura antropo-zoomorfa (murciélago con alas extendidas y brazos). Presenta brazos extendidos hacia arriba, bandas incisas con motivo de hoja y cestería y una figura de saurio en cada ala. Dos perforaciones bicónicas.

SALA 03

VITRINA 08

MÓDULO

POSICIÓN Base

MATERIAL Jadeita

ANCHO 2,2

ALTO 16

LARGO ,9

PESO 64,9

DIÁMETRO 0

PROFUNDIDAD 0

CIRC. MENOR 0

CIRC. MAYOR 0

REGIÓN Sin referencia

PERIODO 500 a.C. - 800 d.C.

GRUPO MODAL Horizontal (alado)

PROCEDENCIA Sin referencia



CATÁLOGO 2127

DESCRIPCIÓN Colgante. Figura zoomorfa, murciélago con alas extendidas. Dos
DEL OBJETO perforaciones bicónicas para la suspensión

SALA 03

VITRINA 08

MÓDULO

POSICIÓN Base

MATERIAL Arenisca

ANCHO 4,5

ALTO 2,6

LARGO 1

PESO 8,4

DIÁMETRO 0

PROFUNDIDAD 0

CIRC. MENOR 0

CIRC. MAYOR 0

REGIÓN Sin referencia

PERIODO 500 a.C. - 800 d.C.

GRUPO MODAL Horizontal (alado)

PROCEDENCIA Sin referencia



CATÁLOGO 2166

DESCRIPCIÓN DEL OBJETO Colgante. Figura aviforme estilizada, grabada en ambas caras con una figura diferente. Presenta alas extendidas. Perforación biconica para la suspensión.

SALA 03

VITRINA 08

MÓDULO

POSICIÓN Base

MATERIAL Arenisca

ANCHO 5,8

ALTO 7,6

LARGO 1,8

PESO 78,8

DIÁMETRO 0

PROFUNDIDAD 0

CIRC. MENOR 0

CIRC. MAYOR 0

REGIÓN Sin referencia

PERIODO 500 a.C. - 800 d.C.

GRUPO MODAL Horizontal (alado)

PROCEDENCIA Sin referencia



CATÁLOGO 4432

DESCRIPCIÓN DEL OBJETO Colgante. Tableta rectangular con una figura zoomorfa (saurio) en cada extremo. Dos perforaciones para la suspensión horizontal.

SALA 03

VITRINA 08

MÓDULO

POSICIÓN Base

MATERIAL Jadeita

ANCHO 2,6

ALTO 15

LARGO ,5

PESO 40,6

DIÁMETRO 0

PROFUNDIDAD 0

CIRC. MENOR 0

CIRC. MAYOR 0

REGIÓN Sin referencia

PERIODO 500 a.C. - 800 d.C.

GRUPO MODAL Horizontal (alado)

PROCEDENCIA Bagaces, Guanacaste.



CATÁLOGO 4527

DESCRIPCIÓN DEL OBJETO Figura zoomorfa. Murciélago con alas extendidas. Perforaciones para la suspensión.

SALA 03

VITRINA 08

MÓDULO

POSICIÓN Base

MATERIAL Nefrita

ANCHO 3,6

ALTO 2

LARGO ,5

PESO 5,2

DIÁMETRO 0

PROFUNDIDAD 0

CIRC. MENOR 0

CIRC. MAYOR 0

REGIÓN Sin referencia

PERIODO 500 a.C. - 800 d.C.

GRUPO MODAL Horizontal (alado)

PROCEDENCIA Guanacaste



CATÁLOGO 4533

DESCRIPCIÓN DEL OBJETO Colgante "alado". Tableta rectangular con figura zoomorfa (murciélago con alas extendidas). Presenta figura de saurio en el ala izquierda. Perforación bicónica para la suspensión.

SALA 03

VITRINA 08

MÓDULO

POSICIÓN Base

MATERIAL Serpentina

ANCHO 7,3

ALTO 2,5

LARGO 1

PESO 35,8

DIÁMETRO 0

PROFUNDIDAD 0

CIRC. MENOR 0

CIRC. MAYOR 0

REGIÓN Sin referencia

PERIODO 500 a.C. - 800 d.C.

GRUPO MODAL Horizontal (alado)

PROCEDENCIA Guanacaste



CATÁLOGO 4541

DESCRIPCIÓN DEL OBJETO Colgante. Figura antropozoomorfa, con alas extendidas, la cabeza antropomorfa presenta tocado con incisiones. Perforaciones bicónicas para la suspensión.

SALA 03

VITRINA 08

MÓDULO

POSICIÓN Base

MATERIAL Serpentina

ANCHO 3

ALTO 7,6

LARGO 1,6

PESO 39,9

DIÁMETRO 0

PROFUNDIDAD 0

CIRC. MENOR 0

CIRC. MAYOR 0

REGIÓN Sin referencia

PERIODO 500 a.C. - 800 d.C.

GRUPO MODAL Horizontal (alado)

PROCEDENCIA Samarina, Guanacaste



CATÁLOGO 4874

DESCRIPCIÓN DEL OBJETO Colgante. Tableta re trabajada. Presenta figura antropomorfa sobre la cual se trabajaron figuras zoomorfas (saurios), dos en cada extremo. Grabada en una cara. Tres perforaciones para la suspensión (horizontal)

SALA 03

VITRINA 08

MÓDULO

POSICIÓN Base

MATERIAL Nefrita

ANCHO 3,9

ALTO 9,4

LARGO ,5

PESO 32,5

DIÁMETRO 0

PROFUNDIDAD 0

CIRC. MENOR 0

CIRC. MAYOR 0

REGIÓN Sin referencia

PERIODO 500 a.C. - 800 d.C.

GRUPO MODAL Horizontal (zoomorfo)

PROCEDENCIA Sin referencia



CATÁLOGO 5883

DESCRIPCIÓN Colgante zoomorfo, trabajado en bulto, con acanaladuras
DEL OBJETO profundas. Perforación bicónica para la suspensión

SALA 03

VITRINA 08

MÓDULO

POSICIÓN Base

MATERIAL Serpentina

ANCHO 2,1

ALTO 2

LARGO 1,5

PESO 6,1

DIÁMETRO 0

PROFUNDIDAD 0

CIRC. MENOR 0

CIRC. MAYOR 0

REGIÓN Sin referencia

PERIODO 500 a.C. - 800 d.C.

GRUPO MODAL Bulto

PROCEDENCIA Línea Vieja



CATÁLOGO 5884

DESCRIPCIÓN Colgante. Figura zoomorfa. Perforación bicónica para la
DEL OBJETO suspensión

SALA 03

VITRINA 08

MÓDULO

POSICIÓN Base

MATERIAL Serpentina

ANCHO 2,1

ALTO 2,3

LARGO 1,4

PESO 6,9

DIÁMETRO 0

PROFUNDIDAD 0

CIRC. MENOR 0

CIRC. MAYOR 0

REGIÓN Sin referencia

PERIODO 500 a.C. - 800 d.C.

GRUPO MODAL Bulto

PROCEDENCIA Línea Vieja



CATÁLOGO 5976

DESCRIPCIÓN DEL OBJETO Colgante. Tableta rectangular, con figuras zoomorfas (6 serpientes bicéfalas). Grabada en una cara. Perforaciones biconica para la suspensión horizontal y vertical.

SALA 03

VITRINA 08

MÓDULO

POSICIÓN Base

MATERIAL Jadeita

ANCHO 3,3

ALTO 18,5

LARGO ,8

PESO 134

DIÁMETRO 0

PROFUNDIDAD 0

CIRC. MENOR 0

CIRC. MAYOR 0

REGIÓN Sin referencia

PERIODO 500 a.C. - 800 d.C.

GRUPO MODAL Horizontal (zoomorfo)

PROCEDENCIA Sin referencia



CATÁLOGO 6342

DESCRIPCIÓN Colgante. Figura zoomorfa, murciélago con alas extendidas.
DEL OBJETO Perforaciones para la suspensión, en la cara posterior.

SALA 03

VITRINA 08

MÓDULO

POSICIÓN Base

MATERIAL Calcedonia

ANCHO 3,8

ALTO 3,3

LARGO 1,5

PESO 19,7

DIÁMETRO 0

PROFUNDIDAD 0

CIRC. MENOR 0

CIRC. MAYOR 0

REGIÓN Sin referencia

PERIODO 500 a.C. - 800 d.C.

GRUPO MODAL Horizontal (alado)

PROCEDENCIA Nosara, Guanacaste



CATÁLOGO 6441

DESCRIPCIÓN DEL OBJETO Colgante. Tableta, figura zoomorfa bicéfala (saurio). Presenta círculo en alto relieve en la parte central. Perforaciones bicónicas para la suspensión.

SALA 03

VITRINA 08

MÓDULO

POSICIÓN Base

MATERIAL Serpentina

ANCHO 4,5

ALTO 14,4

LARGO 1,4

PESO 131,5

DIÁMETRO 0

PROFUNDIDAD 0

CIRC. MENOR 0

CIRC. MAYOR 0

REGIÓN Sin referencia

PERIODO 500 a.C. - 800 d.C.

GRUPO MODAL Horizontal (zoomorfo)

PROCEDENCIA Sin referencia



CATÁLOGO 6464

DESCRIPCIÓN DEL OBJETO Colgante. Tableta rectangular con una figura zoomorfa (saurio) en cada extremo. Presenta bandas incisas con motivos geométricos. Dos perforaciones cónicas para la suspensión horizontal.

SALA 03

VITRINA 08

MÓDULO

POSICIÓN Base

MATERIAL Nefrita

ANCHO 3,3

ALTO 17,4

LARGO ,6

PESO 101,5

DIÁMETRO 0

PROFUNDIDAD 0

CIRC. MENOR 0

CIRC. MAYOR 0

REGIÓN Sin referencia

PERIODO 500 a.C. - 800 d.C.

GRUPO MODAL Horizontal (zoomorfo)

PROCEDENCIA Sin referencia



CATÁLOGO 6494

DESCRIPCIÓN DEL OBJETO Colgante "alado". Tableta rectangular con figura zoomorfa (murciélago con alas extendidas). Presenta una cabeza de tiburón en cada ala. Dos perforaciones bicónicas para la suspensión y formar los ojos de las figuras de tiburón.

SALA 03

VITRINA 08

MÓDULO

POSICIÓN Base

MATERIAL Jadeíta

ANCHO 3

ALTO 15,3

LARGO ,8

PESO 73,3

DIÁMETRO 0

PROFUNDIDAD 0

CIRC. MENOR 0

CIRC. MAYOR 0

REGIÓN Sin referencia

PERIODO 500 a.C. - 800 d.C.

GRUPO MODAL Horizontal (alado)

PROCEDENCIA Pacífico Norte



CATÁLOGO 6673

DESCRIPCIÓN DEL OBJETO Colgante. Tableta rectangular con una figura de saurio en cada extremo. Dos perforaciones para la suspensión (horizontal).

SALA 03

VITRINA 08

MÓDULO

POSICIÓN Base

MATERIAL Jadeita

ANCHO 2,8

ALTO 9,9

LARGO ,7

PESO 39,5

DIÁMETRO 0

PROFUNDIDAD 0

CIRC. MENOR 0

CIRC. MAYOR 0

REGIÓN Sin referencia

PERIODO 500 a.C. - 800 d.C.

GRUPO MODAL Horizontal (zoomorfo)

PROCEDENCIA Pacífico Norte



CATÁLOGO 6756

DESCRIPCIÓN Colgante "alado". Tableta rectangular con extremos
DEL OBJETO trapezoidales, decorados con líneas incisas y perforaciones. Cuatro perforaciones en la parte central.

SALA 03

VITRINA 08

MÓDULO

POSICIÓN Base

MATERIAL Nefrita

ANCHO 2,9

ALTO 9,9

LARGO ,4

PESO 25,8

DIÁMETRO 0

PROFUNDIDAD 0

CIRC. MENOR 0

CIRC. MAYOR 0

REGIÓN Sin referencia

PERIODO 500 a.C. - 800 d.C.

GRUPO MODAL Horizontal (

PROCEDENCIA Pacífico Norte



CATÁLOGO 6832

DESCRIPCIÓN DEL OBJETO Colgante "alado". Tableta rectangular con figura zoomorfa (murciélago con alas extendida). Dos perforaciones cónicas para la suspensión.

SALA 03

VITRINA 08

MÓDULO

POSICIÓN Base

MATERIAL Jadeita

ANCHO 3

ALTO 1,8

LARGO ,7

PESO 8,1

DIÁMETRO 0

PROFUNDIDAD 0

CIRC. MENOR 0

CIRC. MAYOR 0

REGIÓN Sin referencia

PERIODO 500 a.C. - 800 d.C.

GRUPO MODAL Horizontal (alado)

PROCEDENCIA Pacífico Norte



CATÁLOGO 6914

DESCRIPCIÓN DEL OBJETO Colgante. Tableta rectangular con varias figuras zoomorfas (murciélago, felino, saurio) en diferentes posiciones. Perforaciones cónicas para la suspensión.

SALA 03

VITRINA 08

MÓDULO

POSICIÓN Base

MATERIAL Agalmatolita

ANCHO 8,1

ALTO 4,8

LARGO 1,7

PESO 46,8

DIÁMETRO 0

PROFUNDIDAD 0

CIRC. MENOR 0

CIRC. MAYOR 0

REGIÓN Sin referencia

PERIODO 500 a.C. - 800 d.C.

GRUPO MODAL Horizontal (alado)

PROCEDENCIA Pacífico Norte



CATÁLOGO 6919

DESCRIPCIÓN Colgante. Figura antropo-zoomorfa, murciélago con alas
DEL OBJETO extendidas. Dos perforaciones para la suspensión.

SALA 03

VITRINA 08

MÓDULO

POSICIÓN Base

MATERIAL Arenisca fina

ANCHO 9,1

ALTO 4,7

LARGO 1,7

PESO 65

DIÁMETRO 0

PROFUNDIDAD 0

CIRC. MENOR 0

CIRC. MAYOR 0

REGIÓN Sin referencia

PERIODO 500 a.C. - 800 d.C.

GRUPO MODAL Horizontal (alado)

PROCEDENCIA Pacífico Norte



CATÁLOGO 1919

DESCRIPCIÓN DEL OBJETO Colgante. Tableta, forma hachoiide con figura antropomorfa estilizada., presenta tocado , collar y manos sobre el vientre. Perforación bicónica a los costados.

SALA 03

VITRINA 09

MÓDULO 01

POSICIÓN Base

MATERIAL Serpentinita

ANCHO 4,6

ALTO 12

LARGO 1,2

PESO 130,5

DIÁMETRO 0

PROFUNDIDAD 0

CIRC. MENOR 0

CIRC. MAYOR 0

REGIÓN Sin referencia

PERIODO 500 a.C. - 800 d.C.

GRUPO MODAL Vertical (antropomorfo)

PROCEDENCIA Sin referencia



CATÁLOGO 5935

DESCRIPCIÓN DEL OBJETO Colgante. Tableta, forma hachoiide con figura antropro-zoomorfa. Presenta lengua pronunciada, incisa ("motivo de hoja"), manos sobre el vientre, alto relieve sobre el frente y para representar tocado. Perforación bicónica a los costados.

SALA 03

VITRINA 09

MÓDULO 01

POSICIÓN Base

MATERIAL No hay

ANCHO 4,3

ALTO 8,9

LARGO 1,1

PESO 67,4

DIÁMETRO 0

PROFUNDIDAD 0

CIRC. MENOR 0

CIRC. MAYOR 0

REGIÓN Sin referencia

PERIODO 500 a.C. - 800 d.C.

GRUPO MODAL Vertical (antropomorfo)

PROCEDENCIA Guanacaste



CATÁLOGO 5978

DESCRIPCIÓN DEL OBJETO Colgante. Tableta, forma hachoiide, Presenta círculo en alto relieve, en la parte central y aserramiento a un costado. Perforaciones bicónicas para la suspensión.

SALA 03

VITRINA 09

MÓDULO 01

POSICIÓN Base

MATERIAL No hay

ANCHO 5,3

ALTO 16

LARGO 1,4

PESO 225,1

DIÁMETRO 0

PROFUNDIDAD 0

CIRC. MENOR 0

CIRC. MAYOR 0

REGIÓN Sin referencia

PERIODO 500 a.C. - 800 d.C.

GRUPO MODAL Horizontal (zoomorfo)

PROCEDENCIA Vertiente Atlántica



CATÁLOGO 6024

DESCRIPCIÓN DEL OBJETO Colgante. Tableta, figura antro-po-zoomorfa (parte superior, herencia). Presenta tocado y manos sobre el vientre. Perforación bicónica para la suspensión.

SALA 03

VITRINA 09

MÓDULO 01

POSICIÓN Base

MATERIAL Jadeita

ANCHO 4,9

ALTO 8,6

LARGO ,8

PESO 68,3

DIÁMETRO 0

PROFUNDIDAD 0

CIRC. MENOR 0

CIRC. MAYOR 0

REGIÓN Sin referencia

PERIODO 500 a.C. - 800 d.C.

GRUPO MODAL Vertical (antropomorfo)

PROCEDENCIA Pacífico Norte



CATÁLOGO 6204

DESCRIPCIÓN DEL OBJETO Colgante. Tableta, grabada en una cara. Forma hachoiide con figura antropomorfa, presenta tocado y manos sobre el vientre. Perforaciones bicónicas a los costados y longitudinal.

SALA 03

VITRINA 09

MÓDULO 01

POSICIÓN Base

MATERIAL Jadeita

ANCHO 2,1

ALTO 7,6

LARGO 1

PESO 36,9

DIÁMETRO 0

PROFUNDIDAD 0

CIRC. MENOR 0

CIRC. MAYOR 0

REGIÓN Sin referencia

PERIODO 500 a.C. - 800 d.C.

GRUPO MODAL Vertical (antropomorfo)

PROCEDENCIA Nosara, Guanacaste



CATÁLOGO 6453

DESCRIPCIÓN DEL OBJETO Colgante. Tableta forma hachoiide con figura aviforme. Presenta "náhuatl", dos figuras zoomorfas. Perforación bicónica a los costados.

SALA 03

VITRINA 09

MÓDULO 01

POSICIÓN Base

MATERIAL Serpentinita

ANCHO 5,1

ALTO 11,2

LARGO 1,1

PESO 122,4

DIÁMETRO 0

PROFUNDIDAD 0

CIRC. MENOR 0

CIRC. MAYOR 0

REGIÓN Sin referencia

PERIODO 500 a.C. - 800 d.C.

GRUPO MODAL Vertical (avimorfo)

PROCEDENCIA Pacífico Norte



CATÁLOGO 6454

DESCRIPCIÓN DEL OBJETO Colgante. Tableta, forma hachoiide con figura antropomorfa, brazos cruzados horizontalmente sobre el vientre. Presenta tocado con banda horizontal incisa, motivo de cestería y "náhuatl", dos figuras zoomorfas estilizadas. Perforación bicónica a los costados.

SALA 03

VITRINA 09

MÓDULO 01

POSICIÓN Base

MATERIAL Nefrita

ANCHO 5,3

ALTO 12,7

LARGO 1

PESO 157,4

DIÁMETRO 0

PROFUNDIDAD 0

CIRC. MENOR 0

CIRC. MAYOR 0

REGIÓN Sin referencia

PERIODO 500 a.C. - 800 d.C.

GRUPO MODAL Vertical (antropomorfo)

PROCEDENCIA Pacífico Norte



CATÁLOGO 6461

DESCRIPCIÓN DEL OBJETO Colgante. Tableta forma hachoiide, con figura antro-po-zoomorfa. Presenta tocado decorado con bandas horizontales, una de ellas con incisiones. Perforación bicónica para la suspensión.

SALA 03

VITRINA 09

MÓDULO 01

POSICIÓN Base

MATERIAL No hay

ANCHO 5,6

ALTO 14,5

LARGO 1,4

PESO 181,4

DIÁMETRO 0

PROFUNDIDAD 0

CIRC. MENOR 0

CIRC. MAYOR 0

REGIÓN Sin referencia

PERIODO 500 a.C. - 800 d.C.

GRUPO MODAL Vertical (antropomorfo)

PROCEDENCIA Bagaces, Guanacaste.



CATÁLOGO 6463

DESCRIPCIÓN DEL OBJETO Colgante. Tableta, forma hachoiide con figura antropomorfa. Presenta piernas, manos sobre el vientre y tocado con dos protuberancias. Perforación bicónica a los costados .

SALA 03

VITRINA 09

MÓDULO 01

POSICIÓN Base

MATERIAL Jadeita

ANCHO 4,5

ALTO 9,6

LARGO 1,2

PESO 87,7

DIÁMETRO 0

PROFUNDIDAD 0

CIRC. MENOR 0

CIRC. MAYOR 0

REGIÓN Sin referencia

PERIODO 500 a.C. - 800 d.C.

GRUPO MODAL Vertical (antropomorfo)

PROCEDENCIA Guápiles



CATÁLOGO 6607

DESCRIPCIÓN DEL OBJETO Colgante. Tableta, forma hachoiide con figura antropomorfa, manos sobre el vientre. Presenta "náhuatl", dos figuras zoomorfas estilizadas. Perforación bicónica a los costados.

SALA 03

VITRINA 09

MÓDULO 01

POSICIÓN Base

MATERIAL Jadeita

ANCHO 4,8

ALTO 10,6

LARGO 1

PESO 129

DIÁMETRO 0

PROFUNDIDAD 0

CIRC. MENOR 0

CIRC. MAYOR 0

REGIÓN Sin referencia

PERIODO 500 a.C. - 800 d.C.

GRUPO MODAL Vertical (antropomorfo)

PROCEDENCIA Pacífico Norte



CATÁLOGO 6616

DESCRIPCIÓN DEL OBJETO Colgante. Tableta re trabajada, figura antropomorfa con serpiente colgando de su boca. Perforaciones bicónicas para la suspensión.

SALA 03

VITRINA 09

MÓDULO 01

POSICIÓN Base

MATERIAL Jadeita

ANCHO 3,7

ALTO 9

LARGO ,5

PESO 33,6

DIÁMETRO 0

PROFUNDIDAD 0

CIRC. MENOR 0

CIRC. MAYOR 0

REGIÓN Sin referencia

PERIODO 500 a.C. - 800 d.C.

GRUPO MODAL Perfil

PROCEDENCIA Área Central



CATÁLOGO 6881

DESCRIPCIÓN DEL OBJETO Colgante. Tableta forma hachoiide con figura antropomorfa. Presenta manos sobre el vientre y líneas incisas para formar la cabellera. Perforación bicónica a los costados.

SALA 03

VITRINA 09

MÓDULO 01

POSICIÓN Base

MATERIAL Nefrita

ANCHO 4,8

ALTO 12,2

LARGO 1,2

PESO 141,7

DIÁMETRO 0

PROFUNDIDAD 0

CIRC. MENOR 0

CIRC. MAYOR 0

REGIÓN Sin referencia

PERIODO 500 a.C. - 800 d.C.

GRUPO MODAL Vertical (antropomorfo)

PROCEDENCIA Pacífico Norte



CATÁLOGO 6883

DESCRIPCIÓN DEL OBJETO Colgante. Tableta forma hachoiide con figura antropomorfa, sedente . Presenta manos sobre el vientre, piernas flexionadas y tocado cónico decorado con tres bandas horizontales. Dos perforaciones bicónicas para la suspensión.

SALA 03

VITRINA 09

MÓDULO 01

POSICIÓN Base

MATERIAL Serpentina

ANCHO 2,9

ALTO 9,8

LARGO 1,5

PESO 48,9

DIÁMETRO 0

PROFUNDIDAD 0

CIRC. MENOR 0

CIRC. MAYOR 0

REGIÓN Sin referencia

PERIODO 500 a.C. - 800 d.C.

GRUPO MODAL Vertical (antropomorfo)

PROCEDENCIA Pacífico Norte



CATÁLOGO 6908

DESCRIPCIÓN DEL OBJETO Colgante. Tableta forma hachoiide con figura antropomorfa, una mano sobre el vientre y la otra cruzada sobre el pecho. Presenta tocado decorado con banda horizontal incisa, motivo de triángulos rellenos de líneas diagonales. Perforación bicónica a los costados y salida atrás.

SALA 03

VITRINA 09

MÓDULO 01

POSICIÓN Base

MATERIAL Jadeita

ANCHO 5,8

ALTO 15,5

LARGO 1,8

PESO 194,7

DIÁMETRO 0

PROFUNDIDAD 0

CIRC. MENOR 0

CIRC. MAYOR 0

REGIÓN Sin referencia

PERIODO 500 a.C. - 800 d.C.

GRUPO MODAL Vertical (antropomorfo)

PROCEDENCIA Pacífico Norte



CATÁLOGO 1892

DESCRIPCIÓN DEL OBJETO Colgante. Tableta, forma hachoiide con figura antropomorfa. Presenta tocado y manos sobre el vientre. Perforación bicónica a los costados., con salida en la cara posterior.

SALA 03

VITRINA 09

MÓDULO 01

POSICIÓN Pared

MATERIAL Gabro

ANCHO 5,5

ALTO 12,3

LARGO 1,6

PESO 153,9

DIÁMETRO 0

PROFUNDIDAD 0

CIRC. MENOR 0

CIRC. MAYOR 0

REGIÓN Sin referencia

PERIODO 500 a.C. - 800 d.C.

GRUPO MODAL Vertical (antropomorfo)

PROCEDENCIA Sin referencia



CATÁLOGO 2277

DESCRIPCIÓN DEL OBJETO Colgante. Tableta, forma hachoiide con figura antropomorfa, tocado y manos sobre el vientre. Perforación bicónica a los costados.

SALA 03

VITRINA 09

MÓDULO 01

POSICIÓN Pared

MATERIAL Nefrita

ANCHO 6,5

ALTO 17,9

LARGO 1,2

PESO 250,2

DIÁMETRO 0

PROFUNDIDAD 0

CIRC. MENOR 0

CIRC. MAYOR 0

REGIÓN Sin referencia

PERIODO 500 a.C. - 800 d.C.

GRUPO MODAL Vertical (antropomorfo)

PROCEDENCIA Sin referencia



CATÁLOGO 6025

DESCRIPCIÓN DEL OBJETO Colgante en proceso de elaboración. tableta, forma hachoiide con figura antropomorfa.. Perforación bicónica a los costados. Perforaciones cónicas, base para realizar los cortes.

SALA 03

VITRINA 09

MÓDULO 01

POSICIÓN Pared

MATERIAL Jadeita

ANCHO 5,3

ALTO 10,3

LARGO 1,3

PESO 127,7

DIÁMETRO 0

PROFUNDIDAD 0

CIRC. MENOR 0

CIRC. MAYOR 0

REGIÓN Sin referencia

PERIODO 500 a.C. - 800 d.C.

GRUPO MODAL Vertical (antropomorfo)

PROCEDENCIA Pacífico Norte



CATÁLOGO 6205

DESCRIPCIÓN DEL OBJETO Colgante. Tableta forma hachoiide con figura antropomorfa. Presenta manos cruzadas horizontalmente sobre el vientre y "náhuatl", dos figuras zoomorfas estilizadas. Perforación bicónica a los costados .

SALA 03

VITRINA 09

MÓDULO 01

POSICIÓN Pared

MATERIAL Jadeita

ANCHO 2,5

ALTO 8,3

LARGO 1,2

PESO 57,1

DIÁMETRO 0

PROFUNDIDAD 0

CIRC. MENOR 0

CIRC. MAYOR 0

REGIÓN Sin referencia

PERIODO 500 a.C. - 800 d.C.

GRUPO MODAL Vertical (antropomorfo)

PROCEDENCIA Nosara, Guanacaste



CATÁLOGO 6606

DESCRIPCIÓN DEL OBJETO Colgante. Tableta, forma hachoiide con figura antropomorfa, manos sobre el vientre . Presenta tocado .Perforación bicónica a los costados.

SALA 03

VITRINA 09

MÓDULO 01

POSICIÓN Pared

MATERIAL Jadeita

ANCHO 4,6

ALTO 13,5

LARGO 1,4

PESO 141,2

DIÁMETRO 0

PROFUNDIDAD 0

CIRC. MENOR 0

CIRC. MAYOR 0

REGIÓN Sin referencia

PERIODO 500 a.C. - 800 d.C.

GRUPO MODAL Vertical (antropomorfo)

PROCEDENCIA Pacífico Norte



CATÁLOGO 6608

DESCRIPCIÓN DEL OBJETO Colgante. Tableta, forma hachoiide con figura antropomorfa, manos sobre el vientre y tocado. Perforación bicónica a los costados.

SALA 03

VITRINA 09

MÓDULO 01

POSICIÓN Pared

MATERIAL Serpentinita

ANCHO 5,6

ALTO 12,4

LARGO 1,7

PESO 213,3

DIÁMETRO 0

PROFUNDIDAD 0

CIRC. MENOR 0

CIRC. MAYOR 0

REGIÓN Sin referencia

PERIODO 500 a.C. - 800 d.C.

GRUPO MODAL Vertical (antropomorfo)

PROCEDENCIA Pacífico Norte



CATÁLOGO 6679

DESCRIPCIÓN DEL OBJETO Colgante. Tableta, forma hachoide con figura antropomorfa, Presenta manos sobre el vientre y tocado. Perforación bicónica a los costados.

SALA 03

VITRINA 09

MÓDULO 01

POSICIÓN Pared

MATERIAL Jadeita

ANCHO 4,9

ALTO 9,4

LARGO 1,2

PESO 91

DIÁMETRO 0

PROFUNDIDAD 0

CIRC. MENOR 0

CIRC. MAYOR 0

REGIÓN Sin referencia

PERIODO 500 a.C. - 800 d.C.

GRUPO MODAL Vertical (antropomorfo)

PROCEDENCIA Pacífico Norte



CATÁLOGO 6740

DESCRIPCIÓN DEL OBJETO Colgante. Tableta, forma hachoiide con figura antropomorfa, sedente. Presenta tocado, manos sobre el vientre y piernas flexionadas. Perforación vertical en el extremo distal. Perforación bicónica longitudinal y a los costados (una con salida en la cara posterior).

SALA 03

VITRINA 09

MÓDULO 01

POSICIÓN Pared

MATERIAL Jadeita

ANCHO 4,4

ALTO 9,1

LARGO 1,2

PESO 68

DIÁMETRO 0

PROFUNDIDAD 0

CIRC. MENOR 0

CIRC. MAYOR 0

REGIÓN Sin referencia

PERIODO 500 a.C. - 800 d.C.

GRUPO MODAL Vertical (antropomorfo)

PROCEDENCIA Pacífico Norte



CATÁLOGO 6875

DESCRIPCIÓN DEL OBJETO Colgante. Tableta forma hachoiide con figura antropomorfa, manos sobre el vientre y tocado. Perforación bicónica a los costados. Extremo inferior corto.

SALA 03

VITRINA 09

MÓDULO 01

POSICIÓN Pared

MATERIAL Jadeita

ANCHO 5,1

ALTO 9,2

LARGO 1,3

PESO 112,6

DIÁMETRO 0

PROFUNDIDAD 0

CIRC. MENOR 0

CIRC. MAYOR 0

REGIÓN Sin referencia

PERIODO 500 a.C. - 800 d.C.

GRUPO MODAL Vertical (antropomorfo)

PROCEDENCIA Pacífico Norte



CATÁLOGO 6885

DESCRIPCIÓN Colgante. Tableta forma hachoiide con figura antropomorfa.
DEL OBJETO Presenta manos sobre el vientre y tocado. Perforación bicónica a los costados.

SALA 03

VITRINA 09

MÓDULO 01

POSICIÓN Pared

MATERIAL Jadeita

ANCHO 4,5

ALTO 8,8

LARGO 1,1

PESO 74,4

DIÁMETRO 0

PROFUNDIDAD 0

CIRC. MENOR 0

CIRC. MAYOR 0

REGIÓN Sin referencia

PERIODO 500 a.C. - 800 d.C.

GRUPO MODAL Vertical (antropomorfo)

PROCEDENCIA Pacífico Norte



CATÁLOGO 6886

DESCRIPCIÓN DEL OBJETO Colgante. Tableta forma hachoiide con figura antropomorfa, manos sobre el vientre. Presenta tocado decorado con bandas verticales. Perforación bicónica a los costados.

SALA 03

VITRINA 09

MÓDULO 01

POSICIÓN Pared

MATERIAL Jadeita

ANCHO 4,5

ALTO 10,3

LARGO 1,4

PESO 108,8

DIÁMETRO 0

PROFUNDIDAD 0

CIRC. MENOR 0

CIRC. MAYOR 0

REGIÓN Sin referencia

PERIODO 500 a.C. - 800 d.C.

GRUPO MODAL Vertical (antropomorfo)

PROCEDENCIA Pacífico Norte



CATÁLOGO 1229

DESCRIPCIÓN DEL OBJETO Collar. Con 224 cuentas (142 circular planas, 80 cabezas antropomorfas y 2 tubulares con cabeza antropomorfa grabada, perforación horizontal y longitudinal), perforación bicónica.

SALA 03

VITRINA 09

MÓDULO 02

POSICIÓN Base

MATERIAL Arenisca fina

ANCHO 0

ALTO 0

LARGO 73

PESO 75,4

DIÁMETRO 0

PROFUNDIDAD 0

CIRC. MENOR 0

CIRC. MAYOR 0

REGIÓN Sin referencia

PERIODO 500 a.C. - 800 d.C.

GRUPO MODAL Collares

PROCEDENCIA Sin referencia



CATÁLOGO 1234

DESCRIPCIÓN DEL OBJETO Fragmento de collar. Con un colgante zoomorfo, hachoiide y 13 cuentas (una tubular y 12 cabezas antropomorfas), perforación bicónica.

SALA 03

VITRINA 09

MÓDULO 02

POSICIÓN Base

MATERIAL Calcedonia

ANCHO 2,8

ALTO 8,5

LARGO 0

PESO 33,3

DIÁMETRO 0

PROFUNDIDAD 0

CIRC. MENOR 0

CIRC. MAYOR 0

REGIÓN Sin referencia

PERIODO 500 a.C. - 800 d.C.

GRUPO MODAL Cuentas (grupos)

PROCEDENCIA Sin referencia



CATÁLOGO 2579

DESCRIPCIÓN Vaso Trípode. Borde exverso, labio redondeado. Trípode,
DEL OBJETO soportes cónicos, zoomorfos, huecos con perforaciones
circulares.

SALA 03

VITRINA 09

MÓDULO 02

POSICIÓN Base

MATERIAL Cerámica

ANCHO 11,8

ALTO 14,1

LARGO 11,8

PESO 452,2

DIÁMETRO 11,8

PROFUNDIDAD 8,9

CIRC. MENOR 33,3

CIRC. MAYOR 38,7

REGIÓN Central

PERIODO 800 d.C. - 1500 d.C.

GRUPO MODAL Sin referencia

PROCEDENCIA Vertiente atlántica



CATÁLOGO 2870

DESCRIPCIÓN DEL OBJETO Escudilla compuesta. Borde exverso, labio redondeado. Trípode, soportes cónicos, antropomorfos, huecos, con perforaciones. Una cabeza antropomorfa en la parte superior de los soportes.

SALA 03

VITRINA 09

MÓDULO 02

POSICIÓN Base

MATERIAL Cerámica

ANCHO 20

ALTO 11,7

LARGO 20

PESO 857,1

DIÁMETRO 20

PROFUNDIDAD 6,9

CIRC. MENOR 54,2

CIRC. MAYOR 62,3

REGIÓN Central

PERIODO 1000 d.C. - 1550 d.C.

GRUPO MODAL Irazú línea amarilla

PROCEDENCIA Vertiente atlántica



CATÁLOGO 3665

DESCRIPCIÓN DEL OBJETO Escudilla compuesta. Borde exverso, labio redondeado. Trípode, soportes huecos con representación antropomorfa, forma de lengüeta, con sonajero.

SALA 03

VITRINA 09

MÓDULO 02

POSICIÓN Base

MATERIAL Cerámica

ANCHO 17

ALTO 11,7

LARGO 16,2

PESO 763,9

DIÁMETRO 17

PROFUNDIDAD 5,9

CIRC. MENOR 49,5

CIRC. MAYOR 55,2

REGIÓN Central

PERIODO 1000 d.C. - 1550 d.C.

GRUPO MODAL Tayutic inciso

PROCEDENCIA Vertiente Atlántica



CATÁLOGO 3973

DESCRIPCIÓN DEL OBJETO Escudilla compuesta. Borde exverso, labio redondeado. Trípode, soportes huecos, cónicos, antropomorfos, con perforaciones y sonajero.

SALA 03

VITRINA 09

MÓDULO 02

POSICIÓN Base

MATERIAL Cerámica

ANCHO 19,5

ALTO 14,3

LARGO 19,5

PESO 927,7

DIÁMETRO 19,3

PROFUNDIDAD 7,5

CIRC. MENOR 55,9

CIRC. MAYOR 60,9

REGIÓN Central

PERIODO 1000 d.C. - 1550 d.C.

GRUPO MODAL Tayutic inciso

PROCEDENCIA Vertiente Atlántica



CATÁLOGO 5951

DESCRIPCIÓN DEL OBJETO Colgante. Tableta, figura antropo-zoomorfo. Presenta tocado aviforme y mandíbula de saurio de la cual cuelga una serpiente. Perforación bicónica para la suspensión.

SALA 03

VITRINA 09

MÓDULO 02

POSICIÓN Base

MATERIAL Jadeita

ANCHO 4

ALTO 7,7

LARGO 1

PESO 42,8

DIÁMETRO 0

PROFUNDIDAD 0

CIRC. MENOR 0

CIRC. MAYOR 0

REGIÓN Sin referencia

PERIODO 500 a.C. - 800 d.C.

GRUPO MODAL Perfil

PROCEDENCIA Línea Vieja



CATÁLOGO 6623

DESCRIPCIÓN DEL OBJETO Colgante. Tableta, figura aviforme la cual sostiene con el pico y las una figura antropomorfa. Perforación bicónica para la suspensión.

SALA 03

VITRINA 09

MÓDULO 02

POSICIÓN Base

MATERIAL Jadeita

ANCHO 3,5

ALTO 4,8

LARGO 1

PESO 22,1

DIÁMETRO 0

PROFUNDIDAD 0

CIRC. MENOR 0

CIRC. MAYOR 0

REGIÓN Sin referencia

PERIODO 500 a.C. - 800 d.C.

GRUPO MODAL Perfil

PROCEDENCIA Guápiles



CATÁLOGO 61

DESCRIPCIÓN DEL OBJETO Escudilla simple. Boca restringida, borde inverso, labio redondeado. Trípode, soportes sólidos, cónicos, con figura antropomorfa.

SALA 03

VITRINA 09

MÓDULO 03

POSICIÓN Base

MATERIAL Cerámica

ANCHO 9,3

ALTO 6,5

LARGO 9,3

PESO 215,8

DIÁMETRO 8

PROFUNDIDAD 3,8

CIRC. MENOR 26

CIRC. MAYOR 29,5

REGIÓN Central

PERIODO 100 a.C. - 500 d.C.

GRUPO MODAL Bosque Rojo

PROCEDENCIA Línea Vieja



CATÁLOGO 854

DESCRIPCIÓN DEL OBJETO Vasija globular. Cuello corto y restringido, borde exverso, labio redondeado. Trípode soportes cónico-abultados, con ligera curvatura hacia el centro del artefacto y dos perforaciones laterales.

SALA 03

VITRINA 09

MÓDULO 03

POSICIÓN Base

MATERIAL Cerámica

ANCHO 9,5

ALTO 9,7

LARGO 9,5

PESO 247,2

DIÁMETRO 6,7

PROFUNDIDAD 8

CIRC. MENOR 22,4

CIRC. MAYOR 32,6

REGIÓN Central

PERIODO 100 a.C. - 500 d.C.

GRUPO MODAL Bosque Rojo

PROCEDENCIA Línea Vieja



CATÁLOGO 2430

DESCRIPCIÓN DEL OBJETO Vasija compuesta. Borde exverso y engrosado, labio redondeado. Trípode, soportes sólidos en forma de aro, con figura zoomorfa en el hombro. Presenta una zona compacta con incisiones y seis figuras zoomorfas.

SALA 03

VITRINA 09

MÓDULO 03

POSICIÓN Base

MATERIAL Cerámica

ANCHO 12

ALTO 10

LARGO 13,5

PESO 385,7

DIÁMETRO 9,5

PROFUNDIDAD 6,8

CIRC. MENOR 31,6

CIRC. MAYOR 42,5

REGIÓN Central

PERIODO 100 a.C. - 500 d.C.

GRUPO MODAL Bosque Rojo sobre Agamuzado

PROCEDENCIA Vertiente atlántica



CATÁLOGO 3418

DESCRIPCIÓN DEL OBJETO Vasija globular achatada. Boca restringida, borde exverso, labio redondeado. Trípode, soportes cónicos, sólidos. Zona sin englobe con figuras zoomorfas en tira de pastillaje.

SALA 03

VITRINA 09

MÓDULO 03

POSICIÓN Base

MATERIAL Cerámica

ANCHO 12,3

ALTO 11,2

LARGO 12,3

PESO 437,4

DIÁMETRO 8,5

PROFUNDIDAD 7,9

CIRC. MENOR 28,5

CIRC. MAYOR 40,8

REGIÓN Central

PERIODO 100 a.C. - 500 d.C.

GRUPO MODAL Bosque Rojo sobre Agamuzado

PROCEDENCIA Vertiente Atlántica



CATÁLOGO 5393

DESCRIPCIÓN DEL OBJETO Vasija ovoide. En posición vertical, cuello alto y restringido. Borde exverso y expandido, labio agudo. Asa modelada, zoomorfa, ubicada en el borde del artefacto. Trípode, soportes cónicos, huecos, con hombro y perforaciones circulares.

SALA 03

VITRINA 09

MÓDULO 03

POSICIÓN Base

MATERIAL Cerámica

ANCHO 15,3

ALTO 15,3

LARGO 15,3

PESO 920,6

DIÁMETRO 13,8

PROFUNDIDAD 13

CIRC. MENOR 34,2

CIRC. MAYOR 45,9

REGIÓN Central

PERIODO 400 d.C. - 700 d.C.

GRUPO MODAL Zoila Rojo variedad esgrafiado

PROCEDENCIA Vertiente Atlántica



CATÁLOGO 4453

DESCRIPCIÓN DEL OBJETO Tableta. Forma hachoides con figura antropomorfa, mitad (herencia). Presenta mano sobre el vientre y tocado decorado con bandas horizontales. Una perforación cónica para la suspensión.

SALA 03

VITRINA 09

MÓDULO 03

POSICIÓN Pared

MATERIAL Jadeita

ANCHO 2

ALTO 9,3

LARGO 12

PESO 38,2

DIÁMETRO 0

PROFUNDIDAD 0

CIRC. MENOR 0

CIRC. MAYOR 0

REGIÓN Sin referencia

PERIODO 500 a.C. - 800 d.C.

GRUPO MODAL Vertical (antropomorfo)

PROCEDENCIA Península de Guanacaste



CATÁLOGO 4518

DESCRIPCIÓN DEL OBJETO Tableta. Forma hachoides con figura antropomorfa, mitad (herencia). Presenta mano sobre el vientre y tocado decorado con banda horizontal incisa, motivo de cestería. Sobre el rostro incisiones formando volutas. Con perforación.

SALA 03

VITRINA 09

MÓDULO 03

POSICIÓN Pared

MATERIAL Jadeíta

ANCHO 3

ALTO 11,3

LARGO 0 9

PESO 59

DIÁMETRO 0

PROFUNDIDAD 0

CIRC. MENOR 0

CIRC. MAYOR 0

REGIÓN Sin referencia

PERIODO 500 a.C. - 800 d.C.

GRUPO MODAL Vertical (antropomorfo)

PROCEDENCIA Finca Germania, Guanacaste



CATÁLOGO 5932

DESCRIPCIÓN DEL OBJETO Colgante. Tableta, forma hachoiide con figura aviforme. Presenta "náhuatl" tres figuras aviformes, una sobre otra. Perforación bicónica a los costados de la primera y segunda figura.

SALA 03

VITRINA 09

MÓDULO 03

POSICIÓN Pared

MATERIAL No hay

ANCHO 2,2

ALTO 18,5

LARGO 1 4

PESO 80,6

DIÁMETRO 0

PROFUNDIDAD 0

CIRC. MENOR 0

CIRC. MAYOR 0

REGIÓN Sin referencia

PERIODO 500 a.C. - 800 d.C.

GRUPO MODAL Vertical (avimorfo)

PROCEDENCIA Guanacaste



CATÁLOGO 6026

DESCRIPCIÓN DEL OBJETO Colgante. Tableta, forma hachoiide, mitad (herencia), figura antropomorfa, mano sobre el vientre. Perforación cónica a un costado y perforación bicónica al frente.

SALA 03

VITRINA 09

MÓDULO 03

POSICIÓN Pared

MATERIAL Calcedonia

ANCHO 2 1

ALTO 11,5

LARGO 0 8

PESO 25,2

DIÁMETRO 0

PROFUNDIDAD 0

CIRC. MENOR 0

CIRC. MAYOR 0

REGIÓN Sin referencia

PERIODO 500 a.C. - 800 d.C.

GRUPO MODAL Vertical (antropomorfo)

PROCEDENCIA Pacífico Norte



CATÁLOGO 6203

DESCRIPCIÓN Colgante. Tableta, forma hachoiide con figura aviforme.
DEL OBJETO Perforación bicónica a los costados.

SALA 03

VITRINA 09

MÓDULO 03

POSICIÓN Pared

MATERIAL Jadeita

ANCHO 1,5

ALTO 10,4

LARGO 1 7

PESO 46,1

DIÁMETRO 0

PROFUNDIDAD 0

CIRC. MENOR 0

CIRC. MAYOR 0

REGIÓN Sin referencia

PERIODO 500 a.C. - 800 d.C.

GRUPO MODAL Vertical (avimorfo)

PROCEDENCIA Pacífico Norte



CATÁLOGO 6221

DESCRIPCIÓN DEL OBJETO Colgante. Tableta, forma hachoide con figura aviforme estilizada. Presenta "náhuatl", figura aviforme. Perforación biconica a los costados.

SALA 03

VITRINA 09

MÓDULO 03

POSICIÓN Pared

MATERIAL Jadeita

ANCHO 2,6

ALTO 17,5

LARGO 14

PESO 106,9

DIÁMETRO 0

PROFUNDIDAD 0

CIRC. MENOR 0

CIRC. MAYOR 0

REGIÓN Sin referencia

PERIODO 500 a.C. - 800 d.C.

GRUPO MODAL Vertical (avimorfo)

PROCEDENCIA Nosara, Guanacaste



CATÁLOGO 6224

DESCRIPCIÓN DEL OBJETO Colgante. Forma hachoide con figura antropomorfa, mitad (herencia). Presenta mano sobre el vientre y tocado con banda horizontal incisa, motivo de hoja. Perforación cónica a un costado y perforación anterior.

SALA 03

VITRINA 09

MÓDULO 03

POSICIÓN Pared

MATERIAL Jadeita

ANCHO 2,2

ALTO 13,5

LARGO 1

PESO 50,6

DIÁMETRO 0

PROFUNDIDAD 0

CIRC. MENOR 0

CIRC. MAYOR 0

REGIÓN Sin referencia

PERIODO 500 a.C. - 800 d.C.

GRUPO MODAL Vertical (antropomorfo)

PROCEDENCIA Nosara, Guanacaste



CATÁLOGO 6697

DESCRIPCIÓN DEL OBJETO Colgante. Tableta, hachoides con figura aviforme. Presenta "náhuatl", figura aviforme estilizada. Perforación bicónica para la suspensión.

SALA 03

VITRINA 09

MÓDULO 03

POSICIÓN Pared

MATERIAL Jadeita

ANCHO 3 1

ALTO 15,5

LARGO 2,4

PESO 139,6

DIÁMETRO 0

PROFUNDIDAD 0

CIRC. MENOR 0

CIRC. MAYOR 0

REGIÓN Sin referencia

PERIODO 500 a.C. - 800 d.C.

GRUPO MODAL Vertical (avimorfo)

PROCEDENCIA Pacífico Norte



CATÁLOGO 6701

DESCRIPCIÓN DEL OBJETO Colgante. Tableta, forma hachoiide con figura antropto-.zoomorfa (aviforme), manos cruzadas horizontalmente sobre el pecho. presenta "náhuatl", figura zoomorfa con dos protuberancias sobre la cabeza. Perforación bicónica a los costados.

SALA 03

VITRINA 09

MÓDULO 03

POSICIÓN Pared

MATERIAL Jadeita

ANCHO 2

ALTO 15,8

LARGO 1,4

PESO 91,9

DIÁMETRO 0

PROFUNDIDAD 0

CIRC. MENOR 0

CIRC. MAYOR 0

REGIÓN Sin referencia

PERIODO 500 a.C. - 800 d.C.

GRUPO MODAL Vertical (avimorfo)

PROCEDENCIA Pacífico Norte



CATÁLOGO 6702

DESCRIPCIÓN DEL OBJETO Colgante. Tableta forma hachoiide con figura aviforme estilizada. Presenta "náhuatl", figura aviforme. Perforación bicónica a los costados.

SALA 03

VITRINA 09

MÓDULO 03

POSICIÓN Pared

MATERIAL Jadeita

ANCHO 1,7

ALTO 17 3

LARGO 1 5

PESO 72,7

DIÁMETRO 0

PROFUNDIDAD 0

CIRC. MENOR 0

CIRC. MAYOR 0

REGIÓN Sin referencia

PERIODO 500 a.C. - 800 d.C.

GRUPO MODAL Vertical (avimorfo)

PROCEDENCIA Pacífico Norte



CATÁLOGO 6703

DESCRIPCIÓN DEL OBJETO Colgante. Tableta, forma hachoiide con figura antropo-zoomorfa (aviforme), manos cruzadas horizontalmente sobre el pecho. Presenta tocado, con franjas horizontales y "náhuatl", dos figuras zoomorfas. Perforación bicónica a los costados .

SALA 03

VITRINA 09

MÓDULO 03

POSICIÓN Pared

MATERIAL Jadeita

ANCHO 3

ALTO 17

LARGO 1 3

PESO 120,2

DIÁMETRO 0

PROFUNDIDAD 0

CIRC. MENOR 0

CIRC. MAYOR 0

REGIÓN Sin referencia

PERIODO 500 a.C. - 800 d.C.

GRUPO MODAL Vertical (antropomorfo)

PROCEDENCIA Pacífico Norte



CATÁLOGO 6746

DESCRIPCIÓN DEL OBJETO Colgante. Forma hachoiide con figura antropomorfa, mitad (herencia). Presenta manos sobre el vientre y tocado con banda horizontal incisa, motivo de hoja "náhuatl", figura zoomorfa. Una perforación cónica al costado y perforación anterior.

SALA 03

VITRINA 09

MÓDULO 03

POSICIÓN Pared

MATERIAL Jadeita

ANCHO 2,3

ALTO 13,6

LARGO 1

PESO 60,1

DIÁMETRO 0

PROFUNDIDAD 0

CIRC. MENOR 0

CIRC. MAYOR 0

REGIÓN Sin referencia

PERIODO 500 a.C. - 800 d.C.

GRUPO MODAL Vertical (antropomorfo)

PROCEDENCIA Pacífico Norte



CATÁLOGO 6807

DESCRIPCIÓN DEL OBJETO Colgante. Tableta hachoides, mitad (herencia) con figura antropomorfa re trabajada para formar figura aviforme de perfil. Presenta mano sobre el vientre y pecho. Una perforación bicónica para la suspensión.

SALA 03

VITRINA 09

MÓDULO 03

POSICIÓN Pared

MATERIAL Calcedonia

ANCHO 2,5

ALTO 10,9

LARGO 0 9

PESO 37

DIÁMETRO 0

PROFUNDIDAD 0

CIRC. MENOR 0

CIRC. MAYOR 0

REGIÓN Sin referencia

PERIODO 500 a.C. - 800 d.C.

GRUPO MODAL Perfil (avimorfo)

PROCEDENCIA Pacífico Norte



CATÁLOGO 997

DESCRIPCIÓN Vasiija forma compuesta. Cuello corto y restringido, borde
DEL OBJETO exverso, labio redondeado. Asa tubular con dos figuras
zoomorfas en los extremos.

SALA 03

VITRINA 09

MÓDULO 04

POSICIÓN Base

MATERIAL Cerámica

ANCHO 9,3

ALTO 9,4

LARGO 9,3

PESO 273,5

DIÁMETRO 0

PROFUNDIDAD 5,1

CIRC. MENOR 0

CIRC. MAYOR 29,2

REGIÓN Central

PERIODO 400 d.C. - 700 d.C.

GRUPO MODAL Selva arenoso aplicado

PROCEDENCIA Guápiles

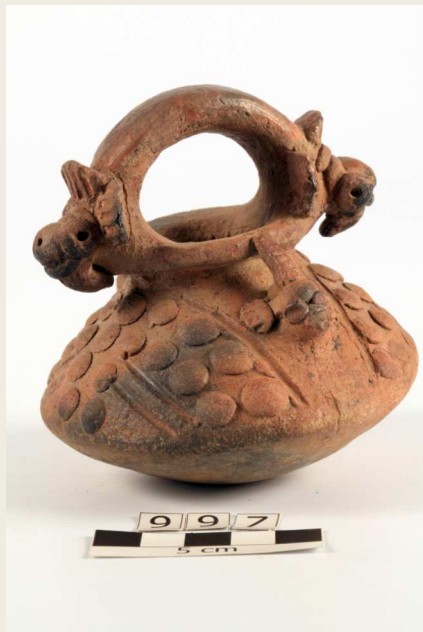

CATÁLOGO 1148

DESCRIPCIÓN DEL OBJETO Vasija forma compuesta. Cuello corto y restringido, borde exverso, labio redondeado. Asa tubular con dos figuras antropomorfas en los extremos.

SALA 03

VITRINA 09

MÓDULO 04

POSICIÓN Base

MATERIAL Cerámica

ANCHO 9,5

ALTO 10,3

LARGO 9,5

PESO 184,5

DIÁMETRO 0

PROFUNDIDAD 6

CIRC. MENOR 17,5

CIRC. MAYOR 30

REGIÓN Central

PERIODO 400 d.C. - 700 d.C.

GRUPO MODAL Selva arenoso aplicado

PROCEDENCIA Sin referencia



CATÁLOGO 3333

DESCRIPCIÓN DEL OBJETO Vasija ovoide. En posición vertical, cuello alto con reborde en la base, borde exverso, labio redondeado. Trípode, soportes huecos, cilíndricos con terminación aguda, perforación lateral y sonajero, figura zoomorfa (sauro) sobre el hombro.

SALA 03

VITRINA 09

MÓDULO 04

POSICIÓN Base

MATERIAL Cerámica

ANCHO 21

ALTO 36

LARGO 21

PESO 2708

DIÁMETRO 0

PROFUNDIDAD 21,5

CIRC. MENOR 27,6

CIRC. MAYOR 39,2

REGIÓN Central

PERIODO 300 d.C. - 700 d.C.

GRUPO MODAL Sin referencia

PROCEDENCIA Intermontano Central



CATÁLOGO 3359

DESCRIPCIÓN Artefacto en forma de sartén. Borde inverso, labio redondeado.
DEL OBJETO Mango cónico, con cara zoomorfa (lagarto).

SALA 03

VITRINA 09

MÓDULO 04

POSICIÓN Base

MATERIAL Cerámica

ANCHO 22

ALTO 9

LARGO 30

PESO 878,3

DIÁMETRO 0

PROFUNDIDAD 6,2

CIRC. MENOR 0

CIRC. MAYOR 85,5

REGIÓN Central

PERIODO 800 d.C. - 1500 d.C.

GRUPO MODAL Sin referencia

PROCEDENCIA Vertiente Atlántica



CATÁLOGO 3514

DESCRIPCIÓN DEL OBJETO Vasija globular. Cuello alto y restringido, con reborde en la base, borde directo, labio redondeado. Trípode, soportes huecos, cónicos, con curvatura en el extremo distal, figuras zoomorfas sobre el hombro, perforaciones laterales y sonajero.

SALA 03

VITRINA 09

MÓDULO 04

POSICIÓN Base

MATERIAL Cerámica

ANCHO 19,5

ALTO 24

LARGO 19,5

PESO 872,2

DIÁMETRO 0

PROFUNDIDAD 17,8

CIRC. MENOR 0

CIRC. MAYOR 58

REGIÓN Central

PERIODO 400 d.C. - 700 d.C.

GRUPO MODAL África trípode

PROCEDENCIA Vertiente Atlántica



CATÁLOGO 3527

DESCRIPCIÓN DEL OBJETO Vasija globular. Cuello alto, restringido y en forma de cono, con reborde en la base. Borde directo, labio redondeado. Trípode, soportes sólidos, cónicos con ligera curvatura en el extremo distal. Figura zoomorfa sobre el hombro de los soportes.

SALA 03

VITRINA 09

MÓDULO 04

POSICIÓN Base

MATERIAL Cerámica

ANCHO 23

ALTO 25

LARGO 23

PESO 1498

DIÁMETRO 0

PROFUNDIDAD 20,1

CIRC. MENOR 0

CIRC. MAYOR 73

REGIÓN Central

PERIODO 400 d.C. - 700 d.C.

GRUPO MODAL África trípode

PROCEDENCIA Vertiente atlántica



CATÁLOGO 3569

DESCRIPCIÓN DEL OBJETO Vasija globular achatada. Cuello alto y restringido, borde inverso, labio agudo. Dos perforaciones en el cuello. Líneas incisas circunferenciales y otras verticales.

SALA 03

VITRINA 09

MÓDULO 04

POSICIÓN Base

MATERIAL Cerámica

ANCHO 4,6

ALTO 3,9

LARGO 4,6

PESO 24,1

DIÁMETRO 0

PROFUNDIDAD 3,6

CIRC. MENOR 0

CIRC. MAYOR 14,4

REGIÓN Central

PERIODO 500 d.C. - 1000 d.C.

GRUPO MODAL Sin referencia

PROCEDENCIA Sin referencia



CATÁLOGO 230

DESCRIPCIÓN Escudilla simple. Borde directo, exverso, labio redondeado.
DEL OBJETO Base anular.

SALA 03

VITRINA 09

MÓDULO 05

POSICIÓN Base

MATERIAL Cerámica

ANCHO 23,2

ALTO 9

LARGO 23,2

PESO 797,8

DIÁMETRO 23,2

PROFUNDIDAD 8,4

CIRC. MENOR 36,3

CIRC. MAYOR 71,3

REGIÓN Gran Nicoya

PERIODO 800 d.C. - 1350 d.C.

GRUPO MODAL Mora policromo variedad Chircot

PROCEDENCIA Filadelfia



CATÁLOGO 877

DESCRIPCIÓN DEL OBJETO Escudilla simple globular. Achatada, boca ancha, borde inverso, labio redondeado. Sin soportes.

SALA 03

VITRINA 09

MÓDULO 05

POSICIÓN Base

MATERIAL Cerámica

ANCHO 13,8

ALTO 6,9

LARGO 13,8

PESO 287,8

DIÁMETRO 12,2

PROFUNDIDAD 6,2

CIRC. MENOR 0

CIRC. MAYOR 44,1

REGIÓN Gran Nicoya

PERIODO 1000 d.C. - 1350 d.C.

GRUPO MODAL Santa Marta Policromo

PROCEDENCIA Sin referencia



CATÁLOGO 905

DESCRIPCIÓN DEL OBJETO Escudilla silueta compuesta. Borde exverso, labio redondeado. Trípode, soportes cónicos truncados, aplanados en su parte distal.

SALA 03

VITRINA 09

MÓDULO 05

POSICIÓN Base

MATERIAL Cerámica

ANCHO 9,3

ALTO 5,2

LARGO 9,3

PESO 158,2

DIÁMETRO 9,3

PROFUNDIDAD 3,5

CIRC. MENOR 0

CIRC. MAYOR 29,5

REGIÓN Gran Nicoya

PERIODO 800 d.C. - 1350 d.C.

GRUPO MODAL Mora policromo variedad Chircot

PROCEDENCIA Sin referencia



CATÁLOGO 2696

DESCRIPCIÓN Escudilla compuesta. Boca ancha, borde exverso, labio
DEL OBJETO redondeado. Soporte anular pegado.

SALA 03

VITRINA 09

MÓDULO 05

POSICIÓN Base

MATERIAL Cerámica

ANCHO 8,4

ALTO 6

LARGO 8,6

PESO 95,5

DIÁMETRO 0

PROFUNDIDAD 3,6

CIRC. MENOR 15,8

CIRC. MAYOR 27,4

REGIÓN Gran Nicoya

PERIODO 1000 d.C. - 1350 d.C.

GRUPO MODAL Birmania Policromo

PROCEDENCIA Sin referencia



CATÁLOGO 3110

DESCRIPCIÓN DEL OBJETO Vasija ovoide. En posición vertical, borde inverso, labio redondeado. Base anular, hueca, con perforaciones verticales y sonajero .

SALA 03

VITRINA 09

MÓDULO 05

POSICIÓN Base

MATERIAL Cerámica

ANCHO 14,4

ALTO 21,5

LARGO 14,4

PESO 902,8

DIÁMETRO 14,4

PROFUNDIDAD 0

CIRC. MENOR 21,5

CIRC. MAYOR 45,8

REGIÓN Gran Nicoya

PERIODO 800 d.C. - 1350 d.C.

GRUPO MODAL Altiplano policromo

PROCEDENCIA Sin referencia



CATÁLOGO 3474

DESCRIPCIÓN DEL OBJETO Vasija silueta compuesta. Cuello alto y restringido. borde exverso labio redondeado. Figura antropomorfa sobre el cuello y parte superior del cuerpo.

SALA 03

VITRINA 09

MÓDULO 05

POSICIÓN Base

MATERIAL Cerámica

ANCHO 25,4

ALTO 17,6

LARGO 17,4

PESO 2030

DIÁMETRO 10,2

PROFUNDIDAD 17

CIRC. MENOR 33

CIRC. MAYOR 0

REGIÓN Gran Nicoya

PERIODO 1000 d.C. - 1350 d.C.

GRUPO MODAL Palmira policromo

PROCEDENCIA Pacífico Norte



CATÁLOGO 3766

DESCRIPCIÓN DEL OBJETO Escudilla forma compuesta. Boca ancha, borde exverso, labio agudo. Presenta soporte anular pegado, con perforaciones.

SALA 03

VITRINA 09

MÓDULO 05

POSICIÓN Base

MATERIAL Cerámica

ANCHO 19,2

ALTO 11,5

LARGO 19,2

PESO 747,9

DIÁMETRO 19,2

PROFUNDIDAD 6,9

CIRC. MENOR 19,3

CIRC. MAYOR 60,5

REGIÓN Gran Nicoya

PERIODO 800 d.C. - 1350 d.C.

GRUPO MODAL Mora policromo variedad Chircot

PROCEDENCIA Sin referencia



CATÁLOGO 3967

DESCRIPCIÓN DEL OBJETO Escudilla compuesta. Boca restringida, borde exverso y expandido, labio recto. Dos cabezas zoomorfas, modeladas, huecas, con sonajero. Una de las cabezas presenta un ave sobre ella. Base anular.

SALA 03

VITRINA 09

MÓDULO 05

POSICIÓN Base

MATERIAL Cerámica

ANCHO 15

ALTO 12,4

LARGO 22,5

PESO 498,7

DIÁMETRO 10,5

PROFUNDIDAD 5,1

CIRC. MENOR 22

CIRC. MAYOR 52

REGIÓN Gran Nicoya

PERIODO 1000 d.C. - 1350 d.C.

GRUPO MODAL Birmania Policromo

PROCEDENCIA Pacífico Norte



CATÁLOGO 4080

DESCRIPCIÓN Vaso cilíndrico. Borde exverso, labio redondeado. Forma
DEL OBJETO cilíndrica acinturada al centro. Base anular.

SALA 03

VITRINA 09

MÓDULO 05

POSICIÓN Base

MATERIAL Cerámica

ANCHO 11,9

ALTO 15,6

LARGO 11,9

PESO 607,3

DIÁMETRO 11,9

PROFUNDIDAD 10,1

CIRC. MENOR 36,3

CIRC. MAYOR 36,5

REGIÓN Gran Nicoya

PERIODO 1350 d.C. - 1520 d.C.

GRUPO MODAL Murillo aplicado

PROCEDENCIA Pacífico Norte



CATÁLOGO 142

DESCRIPCIÓN Maza ceremonial. Figura en forma de ave, horadada en el
DEL OBJETO centro

SALA 03

VITRINA 09

MÓDULO 06

POSICIÓN Base

MATERIAL Calcita

ANCHO 8

ALTO 6 6

LARGO 14 7

PESO 638,7

DIÁMETRO 0

PROFUNDIDAD 0

CIRC. MENOR 0

CIRC. MAYOR 0

REGIÓN Sin referencia

PERIODO Sin referencia

GRUPO MODAL Sin referencia

PROCEDENCIA Tortuguero



CATÁLOGO 550

DESCRIPCIÓN DEL OBJETO Maza ceremonial. Figura zoomorfa. Con dos perforaciones circulares para indicar los ojos, en uno de ellos cuenta con una incrustación de piedra color café claro. Se realizaron perforaciones para representar las fauces y dientes de la figura. Las orejas presentan pequeñas líneas incisas.

SALA 03

VITRINA 09

MÓDULO 06

POSICIÓN Base

MATERIAL Cuarzo lechoso

ANCHO 7 3

ALTO 6,5

LARGO 9

PESO 362,8

DIÁMETRO 0

PROFUNDIDAD 0

CIRC. MENOR 0

CIRC. MAYOR 0

REGIÓN Sin referencia

PERIODO Sin referencia

GRUPO MODAL Sin referencia

PROCEDENCIA Pacífico Norte



CATÁLOGO 921

DESCRIPCIÓN DEL OBJETO Sonaja figura zoomorfa. Siamesa (una de las cabezas vuelta hacia atrás, la otra con perforación en el cuello para colgar). Tetrápode, soportes cónicos, sólidos.

SALA 03

VITRINA 09

MÓDULO 06

POSICIÓN Base

MATERIAL Cerámica

ANCHO 3,8

ALTO 5

LARGO 5 7

PESO 53,3

DIÁMETRO 0

PROFUNDIDAD 5,7

CIRC. MENOR 0

CIRC. MAYOR 0

REGIÓN Central

PERIODO 100 a.C. - 500 d.C.

GRUPO MODAL Santa Clara

PROCEDENCIA Sin referencia



CATÁLOGO 1033

DESCRIPCIÓN DEL OBJETO Sello cilíndrico. Extremos planos con pequeña perforación circular.

SALA 03

VITRINA 09

MÓDULO 06

POSICIÓN Base

MATERIAL Cerámica

ANCHO 3,1

ALTO 3,8

LARGO 3 1

PESO 40,1

DIÁMETRO 0

PROFUNDIDAD 0

CIRC. MENOR 0

CIRC. MAYOR 12

REGIÓN Central

PERIODO 100 a.C. - 500 d.C.

GRUPO MODAL Bosque Rojo

PROCEDENCIA Vertiente Atlántica



CATÁLOGO 1036

DESCRIPCIÓN Sello cilíndrico. Presenta cuatro discos. Extremos y base plana.
DEL OBJETO

SALA 03

VITRINA 09

MÓDULO 06

POSICIÓN Base

MATERIAL Cerámica

ANCHO 2,3

ALTO 2,6

LARGO 2 3

PESO 16,6

DIÁMETRO 0

PROFUNDIDAD 0

CIRC. MENOR 0

CIRC. MAYOR 8,8

REGIÓN Central

PERIODO 100 a.C. - 500 d.C.

GRUPO MODAL Bosque Rojo

PROCEDENCIA Sin referencia



CATÁLOGO 1037

DESCRIPCIÓN DEL OBJETO Sello cilíndrico. Presenta seis discos, extremos planos con pequeña perforación circular.

SALA 03

VITRINA 09

MÓDULO 06

POSICIÓN Base

MATERIAL Cerámica

ANCHO 2 7

ALTO 3 2

LARGO 2 7

PESO 26,6

DIÁMETRO 0

PROFUNDIDAD 0

CIRC. MENOR 0

CIRC. MAYOR 10,8

REGIÓN Central

PERIODO 100 a.C. - 500 d.C.

GRUPO MODAL Bosque Rojo

PROCEDENCIA Vertiente Atlántica



CATÁLOGO 2495

DESCRIPCIÓN DEL OBJETO Vasija efigie zoomorfa. Borde inverso, labio agudo. Pastillaje formando cornamenta y tres serpientes sobre la cabeza. Bípeda, soportes sólidos.

SALA 03

VITRINA 09

MÓDULO 06

POSICIÓN Base

MATERIAL Cerámica

ANCHO 8,9

ALTO 14,4

LARGO 8 9

PESO 215,6

DIÁMETRO 0

PROFUNDIDAD 0

CIRC. MENOR 0

CIRC. MAYOR 28,4

REGIÓN Central

PERIODO 100 a.C. - 500 d.C.

GRUPO MODAL Santa Clara

PROCEDENCIA Vertiente atlántica



CATÁLOGO 3382

DESCRIPCIÓN Sello cónico. Cuadrado, con agarradera.
DEL OBJETO

SALA 03

VITRINA 09

MÓDULO 06

POSICIÓN Base

MATERIAL Cerámica

ANCHO 4

ALTO 5,7

LARGO 4

PESO 42,2

DIÁMETRO 0

PROFUNDIDAD 4,1

CIRC. MENOR 0

CIRC. MAYOR 0

REGIÓN Central

PERIODO 100 a.C. - 500 d.C.

GRUPO MODAL Bosque Rojo

PROCEDENCIA Vertiente atlántica



CATÁLOGO 6060

DESCRIPCIÓN DEL OBJETO Maza ceremonial. Con figura de ave de pico corto (Guacamaya). Horadaciones profundas señalan los ojos. Terminación en punta que indica la cola.

SALA 03

VITRINA 09

MÓDULO 06

POSICIÓN Base

MATERIAL Andesita

ANCHO 4,3

ALTO 6,3

LARGO 14,3

PESO 315,9

DIÁMETRO 0

PROFUNDIDAD 0

CIRC. MENOR 0

CIRC. MAYOR 0

REGIÓN Gran Nicoya

PERIODO Sin referencia

GRUPO MODAL Sin referencia

PROCEDENCIA Guanacaste



CATÁLOGO 6067

DESCRIPCIÓN Maza ceremonial. Con cabeza zoomorfa, pequeñas
DEL OBJETO perforaciones. Acanaladuras dan forma a la boca.

SALA 03

VITRINA 09

MÓDULO 06

POSICIÓN Base

MATERIAL Cuarzo lechoso

ANCHO 6

ALTO 5,4

LARGO 11 2

PESO 457,7

DIÁMETRO 0

PROFUNDIDAD 0

CIRC. MENOR 0

CIRC. MAYOR 0

REGIÓN Sin referencia

PERIODO Sin referencia

GRUPO MODAL Sin referencia

PROCEDENCIA Pacífico Norte



CATÁLOGO 6097

DESCRIPCIÓN Maza ceremonial. Cabeza antropomorfa con agujero producido
DEL OBJETO con taladro cónico Acanaladura para indicar la boca.

SALA 03

VITRINA 09

MÓDULO 06

POSICIÓN Base

MATERIAL Piedra

ANCHO 5,8

ALTO 4,4

LARGO 6 6

PESO 133,3

DIÁMETRO 0

PROFUNDIDAD 0

CIRC. MENOR 0

CIRC. MAYOR 0

REGIÓN Sin referencia

PERIODO Sin referencia

GRUPO MODAL Sin referencia

PROCEDENCIA Pacífico Norte



CATÁLOGO 6163

DESCRIPCIÓN Maza ceremonial. En forma de ave., con horadaciones profundas que indican los ojos. Perforación bicónica en el área frontal. Terminación en punta

SALA 03

VITRINA 09

MÓDULO 06

POSICIÓN Base

MATERIAL Piedra

ANCHO 5 8

ALTO 8 5

LARGO 14,8

PESO 529,1

DIÁMETRO 0

PROFUNDIDAD 0

CIRC. MENOR 0

CIRC. MAYOR 0

REGIÓN Gran Nicoya

PERIODO Sin referencia

GRUPO MODAL Sin referencia

PROCEDENCIA Nosara, Guanacaste



CATÁLOGO 6912

DESCRIPCIÓN Maza ceremonial. Con cara antropomorfa presenta un penacho
DEL OBJETO en la parte superior. En el extremo superior presenta terminación con una curva. Decorado con líneas incisas

SALA 03

VITRINA 09

MÓDULO 06

POSICIÓN Base

MATERIAL Serpentina

ANCHO 4 1

ALTO 6,4

LARGO 10 4

PESO 184

DIÁMETRO 0

PROFUNDIDAD 0

CIRC. MENOR 0

CIRC. MAYOR 0

REGIÓN Gran Nicoya

PERIODO Sin referencia

GRUPO MODAL Sin referencia

PROCEDENCIA Pacífico Norte



CATÁLOGO 6913

DESCRIPCIÓN Maza ceremonial. Con cara zoomorfa. Concavidades profundas
DEL OBJETO indican los ojos, presenta dos penachos. En los costados
presenta dos protuberancias circulares

SALA 03

VITRINA 09

MÓDULO 06

POSICIÓN Base

MATERIAL Lava

ANCHO 7,9

ALTO 6,2

LARGO 12,3

PESO 506,4

DIÁMETRO 0

PROFUNDIDAD 0

CIRC. MENOR 0

CIRC. MAYOR 0

REGIÓN Sin referencia

PERIODO Sin referencia

GRUPO MODAL Sin referencia

PROCEDENCIA Pacífico Norte



CATÁLOGO 4760-1

DESCRIPCIÓN DEL OBJETO Tapa de incensario. Cónica. En la parte superior pedestal con figura zoomorfa (saurio), hueca, con perforaciones.

SALA 03

VITRINA 09

MÓDULO 06

POSICIÓN Base

MATERIAL Cerámica

ANCHO 22 5

ALTO 13,7

LARGO 22 5

PESO 2200

DIÁMETRO 0

PROFUNDIDAD 9,7

CIRC. MENOR 0

CIRC. MAYOR 81,1

REGIÓN Gran Nicoya

PERIODO 500 d.C. - 800 d.C.

GRUPO MODAL Zirconia Rojo

PROCEDENCIA Pacífico Norte



CATÁLOGO 4760-2

DESCRIPCIÓN Escudilla simple. Boca ancha, borde exverso y engrosado, labio
DEL OBJETO recto. Base de pedestal con reborde en la parte inferior.

SALA 03

VITRINA 09

MÓDULO 06

POSICIÓN Base

MATERIAL Cerámica

ANCHO 26

ALTO 26

LARGO 26

PESO 1640

DIÁMETRO 0

PROFUNDIDAD 0

CIRC. MENOR 39,8

CIRC. MAYOR 70,7

REGIÓN Gran Nicoya

PERIODO 500 d.C. - 800 d.C.

GRUPO MODAL Zirconia Rojo

PROCEDENCIA Pacífico Norte



CATÁLOGO 471

DESCRIPCIÓN DEL OBJETO Figura zoomorfa. De vientre abultado, presenta las manos cerca de la boca y su la cola se encuentra unida a la cabeza.

SALA 03

VITRINA 09

MÓDULO 07

POSICIÓN Base

MATERIAL Andesita

ANCHO 6,1

ALTO 8,4

LARGO 10,6

PESO 267,6

DIÁMETRO 0

PROFUNDIDAD 0

CIRC. MENOR 0

CIRC. MAYOR 0

REGIÓN Sin referencia

PERIODO Sin referencia

GRUPO MODAL Sin referencia

PROCEDENCIA Vertiente Atlántica



CATÁLOGO 474

DESCRIPCIÓN Figura antropozoomorfa. Presenta los brazos levantados estos
DEL OBJETO se unen a las orejas.

SALA 03

VITRINA 09

MÓDULO 07

POSICIÓN Base

MATERIAL Andeita

ANCHO 12,3

ALTO 9,1

LARGO 5,6

PESO 284,9

DIÁMETRO 0

PROFUNDIDAD 0

CIRC. MENOR 0

CIRC. MAYOR 0

REGIÓN Sin referencia

PERIODO Sin referencia

GRUPO MODAL Sin referencia

PROCEDENCIA Sin referencia



CATÁLOGO 475

DESCRIPCIÓN DEL OBJETO Maza. Con una figura de ave de cabeza largo, en el extremo distal del cabeza sostienen una cabeza antropomorfa. A su vez las patas de la figura también sostienen la cabeza antropomorfa

SALA 03

VITRINA 09

MÓDULO 07

POSICIÓN Base

MATERIAL Andesita

ANCHO 13,8

ALTO 11,3

LARGO 5,3

PESO 236,8

DIÁMETRO 0

PROFUNDIDAD 0

CIRC. MENOR 0

CIRC. MAYOR 0

REGIÓN Central

PERIODO Sin referencia

GRUPO MODAL Sin referencia

PROCEDENCIA Sin referencia



CATÁLOGO 477

DESCRIPCIÓN DEL OBJETO Figura de ave. De pico largo, en el extremo distal del pico sostiene una cabeza antropomorfa.

SALA 03

VITRINA 09

MÓDULO 07

POSICIÓN Base

MATERIAL Andesita

ANCHO 6,4

ALTO 9

LARGO 12,1

PESO 293,6

DIÁMETRO 0

PROFUNDIDAD 0

CIRC. MENOR 0

CIRC. MAYOR 0

REGIÓN Central

PERIODO Sin referencia

GRUPO MODAL Sin referencia

PROCEDENCIA Sin referencia



CATÁLOGO 537

DESCRIPCIÓN Hacha rectangular. Con terminación petaloide. Al centro
DEL OBJETO presenta dos fajas.

SALA 03

VITRINA 09

MÓDULO 07

POSICIÓN Base

MATERIAL Sienita

ANCHO 18,4

ALTO 5,8

LARGO 2,2

PESO 365,5

DIÁMETRO 0

PROFUNDIDAD 0

CIRC. MENOR 0

CIRC. MAYOR 0

REGIÓN Sin referencia

PERIODO Sin referencia

GRUPO MODAL Sin referencia

PROCEDENCIA Sin referencia



CATÁLOGO 539

DESCRIPCIÓN Hacha adelgazada. En la parte central, donde presentan dos
DEL OBJETO fajas.

SALA 03

VITRINA 09

MÓDULO 07

POSICIÓN Base

MATERIAL Piedra

ANCHO 12,8

ALTO 7,6

LARGO 2,6

PESO 326,4

DIÁMETRO 0

PROFUNDIDAD 0

CIRC. MENOR 0

CIRC. MAYOR 0

REGIÓN Sin referencia

PERIODO Sin referencia

GRUPO MODAL Sin referencia

PROCEDENCIA Sin referencia



CATÁLOGO 828

DESCRIPCIÓN DEL OBJETO Figura humana. En posición sedente, con los brazos apoyados en la rodilla. Una mano sostiene un objeto que sale de la boca.

SALA 03

VITRINA 09

MÓDULO 07

POSICIÓN Base

MATERIAL Andesita

ANCHO 6,7

ALTO 15,1

LARGO 12,2

PESO 242,1

DIÁMETRO 0

PROFUNDIDAD 0

CIRC. MENOR 0

CIRC. MAYOR 0

REGIÓN Central

PERIODO Sin referencia

GRUPO MODAL Sin referencia

PROCEDENCIA Línea Vieja o Área del Reventazón



CATÁLOGO 1078

DESCRIPCIÓN Hacha semicircular. Mango cilíndrico con rebordes horizontales
DEL OBJETO simulando cuerda que mantiene unida el hacha con el mango.

SALA 03

VITRINA 09

MÓDULO 07

POSICIÓN Base

MATERIAL Cerámica

ANCHO 5,6

ALTO 13,4

LARGO 1,9

PESO 75,5

DIÁMETRO 0

PROFUNDIDAD 2,1

CIRC. MENOR 0

CIRC. MAYOR 0

REGIÓN Central

PERIODO 100 a.C. - 500 d.C.

GRUPO MODAL Bosque Rojo

PROCEDENCIA Vertiente Atlántica



CATÁLOGO 3159

DESCRIPCIÓN Punta de lanza de piedra. De forma triangular y terminaciones
DEL OBJETO angulosas. Extremo proximal pulido.

SALA 03

VITRINA 09

MÓDULO 07

POSICIÓN Base

MATERIAL Toba

ANCHO 7,8

ALTO 24

LARGO 1,7

PESO 215,3

DIÁMETRO 0

PROFUNDIDAD 0

CIRC. MENOR 0

CIRC. MAYOR 0

REGIÓN Sin referencia

PERIODO Sin referencia

GRUPO MODAL Sin referencia

PROCEDENCIA Sin referencia



CATÁLOGO 3199

DESCRIPCIÓN Punta lasqueada. De forma triangular.
DEL OBJETO

SALA 03

VITRINA 09

MÓDULO 07

POSICIÓN Base

MATERIAL Toba

ANCHO 4,6

ALTO 14,2

LARGO 2,9

PESO 154,3

DIÁMETRO 0

PROFUNDIDAD 0

CIRC. MENOR 0

CIRC. MAYOR 0

REGIÓN Sin referencia

PERIODO Sin referencia

GRUPO MODAL Sin referencia

PROCEDENCIA Sin referencia



CATÁLOGO 4202

DESCRIPCIÓN Asiento bicónica. Acinturado y adelgazado en el extremo distal.
DEL OBJETO Decorado con figuras geométricas en tres cuartas partes del objeto.

SALA 03

VITRINA 09

MÓDULO 07

POSICIÓN Base

MATERIAL Andesita

ANCHO 24

ALTO 22,4

LARGO 24

PESO 12360

DIÁMETRO 24

PROFUNDIDAD 0

CIRC. MENOR 44,5

CIRC. MAYOR 75,1

REGIÓN Gran Nicoya

PERIODO Sin referencia

GRUPO MODAL Sin referencia

PROCEDENCIA Pacífico Norte



CATÁLOGO 25

DESCRIPCIÓN DEL OBJETO Vasija ovoide en posición vertical. Boca ligeramente restringida, borde exverso y expandido. Paredes gruesas. Trípode, soportes antropo-zoomorfos, huecos.

SALA 03

VITRINA 09

MÓDULO 08

POSICIÓN Base

MATERIAL Cerámica

ANCHO 16

ALTO 11,7

LARGO 16

PESO 689,5

DIÁMETRO 0

PROFUNDIDAD 0

CIRC. MENOR 26,3

CIRC. MAYOR 36,6

REGIÓN Central

PERIODO 300 a.C. - 300 d.C.

GRUPO MODAL Ticabán

PROCEDENCIA Línea Vieja



CATÁLOGO 1321

DESCRIPCIÓN DEL OBJETO Grupo de 16 cuentas. (13 cilíndrico acinturadas, 2 cilíndricas y 1 tubular con doble acinturamiento). Perforación bicónica.

SALA 03

VITRINA 09

MÓDULO 08

POSICIÓN Base

MATERIAL Calcedonia

ANCHO 1 8

ALTO 2

LARGO 25

PESO 67,3

DIÁMETRO 0

PROFUNDIDAD 0

CIRC. MENOR 0

CIRC. MAYOR 0

REGIÓN Sin referencia

PERIODO 500 a.C. - 800 d.C.

GRUPO MODAL Cuentas (grupos)

PROCEDENCIA Sin referencia



CATÁLOGO 1433

DESCRIPCIÓN Collar. Con cuentas (circular planas, circulares anchas y 5
DEL OBJETO tubulares). Perforaciones bicónicas.

SALA 03

VITRINA 09

MÓDULO 08

POSICIÓN Base

MATERIAL Calcedonia

ANCHO 6 8

ALTO 2

LARGO 73

PESO 107,8

DIÁMETRO 0

PROFUNDIDAD 0

CIRC. MENOR 0

CIRC. MAYOR 0

REGIÓN Sin referencia

PERIODO 500 a.C. - 800 d.C.

GRUPO MODAL Collares

PROCEDENCIA Sin referencia



CATÁLOGO 1529

DESCRIPCIÓN DEL OBJETO Colgante. Tableta, forma hachoiide con figura antropomorfa, manos sobre el vientre. Presenta "náhuatl", dos figuras zoomorfas. Perforación bicónica a los costados.

SALA 03

VITRINA 09

MÓDULO 08

POSICIÓN Base

MATERIAL Nefrita

ANCHO 6,3

ALTO 14,7

LARGO 1 3

PESO 203,6

DIÁMETRO 0

PROFUNDIDAD 0

CIRC. MENOR 0

CIRC. MAYOR 0

REGIÓN Sin referencia

PERIODO 500 a.C. - 800 d.C.

GRUPO MODAL Vertical (antropomorfo)

PROCEDENCIA Pacífico Norte



CATÁLOGO 2086

DESCRIPCIÓN DEL OBJETO Colgante. Tableta, forma hachoiide con figura antropro-zoomorfa, mitad (herencia). La figura presenta tocado, mano sobre el vientre y un pecho. Una perforación bicónica para la suspensión.

SALA 03

VITRINA 09

MÓDULO 08

POSICIÓN Base

MATERIAL Jadeita

ANCHO 2,5

ALTO 14,3

LARGO 1 2

PESO 77,1

DIÁMETRO 0

PROFUNDIDAD 0

CIRC. MENOR 0

CIRC. MAYOR 0

REGIÓN Sin referencia

PERIODO 500 a.C. - 800 d.C.

GRUPO MODAL Vertical (antropomorfo)

PROCEDENCIA Sin referencia



CATÁLOGO 2671

DESCRIPCIÓN DEL OBJETO Vasija ovoide. En posición vertical, cuello alto y ligeramente restringido, borde exverso y expandido, labio redondeado. Trípode, soportes cilíndricos, huecos con dos perforaciones laterales y figura zoomorfa sobre el hombro.

SALA 03

VITRINA 09

MÓDULO 08

POSICIÓN Base

MATERIAL Cerámica

ANCHO 17

ALTO 24,5

LARGO 17

PESO 1460

DIÁMETRO 0

PROFUNDIDAD 16,5

CIRC. MENOR 28,5

CIRC. MAYOR 53,3

REGIÓN Central

PERIODO 100 a.C. - 500 d.C.

GRUPO MODAL Ticabán

PROCEDENCIA Vertiente atlántica



CATÁLOGO 2676

DESCRIPCIÓN Vasija globular. Cuello corto, borde exverso, labio agudo.
DEL OBJETO Trípode, soportes tabulares, altos, aplanados, sólidos, con figura aviforme sobre el hombro.

SALA 03

VITRINA 09

MÓDULO 08

POSICIÓN Base

MATERIAL Cerámica

ANCHO 16

ALTO 17,5

LARGO 16

PESO 689,4

DIÁMETRO 0

PROFUNDIDAD 12,6

CIRC. MENOR 0

CIRC. MAYOR 0

REGIÓN Central

PERIODO 100 a.C. - 500 d.C.

GRUPO MODAL Ticabán

PROCEDENCIA Vertiente atlántica



CATÁLOGO 2972

DESCRIPCIÓN Vasija globular achatada. Borde exverso, labio redondeado.
DEL OBJETO Trípode, soportes sólidos, en forma de aro. Decoraciones zoomorfas y antropomorfas en el cuerpo de la vasija y soportes.

SALA 03

VITRINA 09

MÓDULO 08

POSICIÓN Base

MATERIAL Cerámica

ANCHO 12

ALTO 8,6

LARGO 12

PESO 252,5

DIÁMETRO 0

PROFUNDIDAD 5,9

CIRC. MENOR 0

CIRC. MAYOR 0

REGIÓN Central

PERIODO 100 a.C. - 500 d.C.

GRUPO MODAL Bosque Rojo sobre Agamuzado

PROCEDENCIA Vertiente atlántica



CATÁLOGO 4878

DESCRIPCIÓN DEL OBJETO Colgante. Tableta, forma hachoiide con figura antro-po-zoomorfa. Presenta tocado y manos cruzadas sobre el vientre. Perforación bicónica a los costados.

SALA 03

VITRINA 09

MÓDULO 08

POSICIÓN Base

MATERIAL Lava

ANCHO 4,4

ALTO 10,8

LARGO 1 5

PESO 113,7

DIÁMETRO 0

PROFUNDIDAD 0

CIRC. MENOR 0

CIRC. MAYOR 0

REGIÓN Sin referencia

PERIODO 500 a.C. - 800 d.C.

GRUPO MODAL Vertical (antropomorfo)

PROCEDENCIA Sin referencia



CATÁLOGO 5202

DESCRIPCIÓN DEL OBJETO Vasija globular. Cuello alto con ligero reborde en la base, borde exverso y expandido, labio redondeado. Trípode, soportes sólidos, en forma de aro, con figura zoomorfa invertida (aviforme) sobre el hombro.

SALA 03

VITRINA 09

MÓDULO 08

POSICIÓN Base

MATERIAL Cerámica

ANCHO 25

ALTO 25,5

LARGO 25

PESO 2760

DIÁMETRO 0

PROFUNDIDAD 12,5

CIRC. MENOR 0

CIRC. MAYOR 0

REGIÓN Central

PERIODO 100 a.C. - 500 d.C.

GRUPO MODAL Ticabán

PROCEDENCIA Vertiente Atlántica



CATÁLOGO 242

DESCRIPCIÓN DEL OBJETO Vasija periforme. Cuello alto y restringido, borde exverso, labio redondeado. Base de pedestal, hueca, con sonajero y perforaciones alargadas. Cabeza zoomorfa adherida al cuerpo del artefacto.

SALA 03

VITRINA 09

MÓDULO 09

POSICIÓN Base

MATERIAL Cerámica

ANCHO 14

ALTO 25,5

LARGO 14

PESO 1366

DIÁMETRO 9

PROFUNDIDAD 21,5

CIRC. MENOR 27

CIRC. MAYOR 50,5

REGIÓN Gran Nicoya

PERIODO 500 d.C. - 800 d.C.

GRUPO MODAL Huerta inciso

PROCEDENCIA Pacífico Norte



CATÁLOGO 2652

DESCRIPCIÓN DEL OBJETO Artefacto en forma de sartén. Borde inverso, labio redondeado y perforaciones. Mango figura zoomorfa, cilíndrico, hueco, con sonajero. Decoración hecha por punzonado.

SALA 03

VITRINA 09

MÓDULO 09

POSICIÓN Base

MATERIAL Cerámica

ANCHO 21,2

ALTO 6,2

LARGO 40

PESO 1404

DIÁMETRO 21,2

PROFUNDIDAD 5

CIRC. MENOR 0

CIRC. MAYOR 69

REGIÓN Gran Nicoya

PERIODO 500 d.C. - 1350 d.C.

GRUPO MODAL Potosí aplicado

PROCEDENCIA Sin referencia



CATÁLOGO 3562

DESCRIPCIÓN DEL OBJETO Escudilla simple. Borde directo, labio recto. Base de pedestal, cilíndrica, hueca, con calado y sonajero. Cuatro asas hechas con protuberancias cónicas de pastillaje, ubicadas en el borde del artefacto.

SALA 03

VITRINA 09

MÓDULO 09

POSICIÓN Base

MATERIAL Cerámica

ANCHO 13

ALTO 6,6

LARGO 3,2

PESO 299,9

DIÁMETRO 11,3

PROFUNDIDAD 12,6

CIRC. MENOR 21,3

CIRC. MAYOR 40

REGIÓN Gran Nicoya

PERIODO 500 d.C. - 1350 d.C.

GRUPO MODAL Potosí aplicado

PROCEDENCIA Sin referencia



CATÁLOGO 4037

DESCRIPCIÓN DEL OBJETO Vasija compuesta. Figura zoomorfa, cuello restringido, borde exverso, labio plano. Trípole, soportes huecos, zoomorfos (felinos). Dos figuras zoomorfas bajo el borde a manera de asas decorativas.

SALA 03

VITRINA 09

MÓDULO 09

POSICIÓN Base

MATERIAL Cerámica

ANCHO 13

ALTO 17,5

LARGO 14,5

PESO 682,4

DIÁMETRO 0

PROFUNDIDAD 18,9

CIRC. MENOR 15,2

CIRC. MAYOR

REGIÓN Gran Nicoya

PERIODO 800 d.C. - 1350 d.C.

GRUPO MODAL Belén Inciso variedad Palmares

PROCEDENCIA Pacífico Norte



CATÁLOGO 4081

DESCRIPCIÓN Vasiija forma compuesta. Cuello corto y restringido, borde
DEL OBJETO exverso, labio redondeado.

SALA 03

VITRINA 09

MÓDULO 09

POSICIÓN Base

MATERIAL Cerámica

ANCHO 17,4

ALTO 18,4

LARGO 17,4

PESO 1636

DIÁMETRO 9

PROFUNDIDAD 17,4

CIRC. MENOR 23,5

CIRC. MAYOR 74,5

REGIÓN Gran Nicoya

PERIODO 700 d.C. - 1100 d.C.

GRUPO MODAL Sin referencia

PROCEDENCIA Sin referencia



CATÁLOGO 4105

DESCRIPCIÓN DEL OBJETO Vasija periforme. Cuello alto y restringido, boca ancha, borde exverso, labio redondeado. Trípode, soportes mamiformes, huecos, con perforaciones alargadas y sonajero.

SALA 03

VITRINA 09

MÓDULO 09

POSICIÓN Base

MATERIAL Cerámica

ANCHO 16,6

ALTO 23,5

LARGO 16,6

PESO 876,4

DIÁMETRO 9,4

PROFUNDIDAD 21,4

CIRC. MENOR 24,8

CIRC. MAYOR 49

REGIÓN Gran Nicoya

PERIODO 500 d.C. - 800 d.C.

GRUPO MODAL Huerta inciso

PROCEDENCIA Pacífico Norte



CATÁLOGO 5304

DESCRIPCIÓN DEL OBJETO Escudilla simple. Borde inverso, labio redondeado. Trípode, soporte sólidos, cónicos. Cuatro figuras zoomorfas (aviformes) ubicadas en el cuerpo de la vasija.

SALA 03

VITRINA 09

MÓDULO 09

POSICIÓN Base

MATERIAL Cerámica

ANCHO 35

ALTO 15,8

LARGO 34

PESO 2256

DIÁMETRO 27,5

PROFUNDIDAD 13,3

CIRC. MENOR 90,5

CIRC. MAYOR 95,4

REGIÓN Gran Nicoya

PERIODO 500 d.C. - 800 d.C.

GRUPO MODAL Zirconia Rojo

PROCEDENCIA Pacífico Norte



CATÁLOGO 5767

DESCRIPCIÓN DEL OBJETO Escudilla simple. Borde exverso, labio redondeado. Base de pedestal, hueca. Tres asas hechas con protuberancias cónicas de pastillaje, ubicadas en el borde del artefacto.

SALA 03

VITRINA 09

MÓDULO 09

POSICIÓN Base

MATERIAL Cerámica

ANCHO 10,6

ALTO 5

LARGO 10,6

PESO 177,6

DIÁMETRO 9,5

PROFUNDIDAD 2,4

CIRC. MENOR 18,7

CIRC. MAYOR 33

REGIÓN Gran Nicoya

PERIODO 500 d.C. - 1350 d.C.

GRUPO MODAL Potosí aplicado

PROCEDENCIA Pacífico Norte



CATÁLOGO 6308

DESCRIPCIÓN Collar. Con 16 cuentas tubulares y un colgante forma ovoide.
DEL OBJETO Perforación bicónica.

SALA 03

VITRINA 09

MÓDULO 09

POSICIÓN Pared

MATERIAL Calcedonia

ANCHO 5,3

ALTO 3

LARGO 78

PESO 380,7

DIÁMETRO 0

PROFUNDIDAD 0

CIRC. MENOR 0

CIRC. MAYOR 0

REGIÓN Sin referencia

PERIODO 500 a.C. - 800 d.C.

GRUPO MODAL Collar

PROCEDENCIA Pacífico Norte



CATÁLOGO 6448

DESCRIPCIÓN DEL OBJETO Colgante. Tableta, forma hachoiide con figura antropozoomorfa, mitad (herencia). Presenta mano sobre el vientre, lengua pronunciada, colmillo y "náhuatl", figura zoomorfa. Una perforación cónica para la suspensión.

SALA 03

VITRINA 09

MÓDULO 09

POSICIÓN Pared

MATERIAL Serpentinita

ANCHO 2,7

ALTO 14,7

LARGO 1,2

PESO 79,4

DIÁMETRO 0

PROFUNDIDAD 0

CIRC. MENOR 0

CIRC. MAYOR 0

REGIÓN Sin referencia

PERIODO 500 a.C. - 800 d.C.

GRUPO MODAL Vertical (antropomorfo)

PROCEDENCIA Pacífico Norte



CATÁLOGO 6743

DESCRIPCIÓN DEL OBJETO Colgante. Tableta, forma hachoiide, mitad (herencia) con figura antropomorfa, sedente. Presenta pierna flexionada y mano sobre el pecho. Tocado decorado con banda vertical incisa con líneas diagonales y motivo de cestería. Sobre el rostro, incisos formando volutas. Perforación cónica a los costados.

SALA 03

VITRINA 09

MÓDULO 09

POSICIÓN Pared

MATERIAL Jadeita

ANCHO 2,5

ALTO 10,3

LARGO 1

PESO 36

DIÁMETRO 0

PROFUNDIDAD 0

CIRC. MENOR 0

CIRC. MAYOR 0

REGIÓN Sin referencia

PERIODO 500 a.C. - 800 d.C.

GRUPO MODAL Vertical (antropomorfo)

PROCEDENCIA Pacífico Norte



CATÁLOGO 6744

DESCRIPCIÓN DEL OBJETO Colgante. Tableta, forma hachoiide, mitad (herencia) con figura antropomorfa, sedente. Presenta pierna flexionada y mano sobre el pecho. Tocado decorado con banda vertical incisa con líneas diagonales y motivo de cestería. Sobre el rostro, incisos formando volutas. Perforación cónica a los costados.

SALA 03

VITRINA 09

MÓDULO 09

POSICIÓN Pared

MATERIAL Jadeita

ANCHO 2,4

ALTO 10,3

LARGO 1

PESO 33,8

DIÁMETRO 0

PROFUNDIDAD 0

CIRC. MENOR 0

CIRC. MAYOR 0

REGIÓN Sin referencia

PERIODO 500 a.C. - 800 d.C.

GRUPO MODAL Vertical (antropomorfo)

PROCEDENCIA Pacífico Norte



CATÁLOGO 6769

DESCRIPCIÓN DEL OBJETO Colgante. Tableta, forma hachoiide con figura antropomorfa, manos sobre el vientre y tocado. Perforación bicónica a los costados.

SALA 03

VITRINA 09

MÓDULO 09

POSICIÓN Pared

MATERIAL Jadeita

ANCHO 3,6

ALTO 6,5

LARGO ,9

PESO 34,6

DIÁMETRO 0

PROFUNDIDAD 0

CIRC. MENOR 0

CIRC. MAYOR 0

REGIÓN Sin referencia

PERIODO 500 a.C. - 800 d.C.

GRUPO MODAL Vertical (antropomorfo)

PROCEDENCIA Pacífico Norte



CATÁLOGO 6791

DESCRIPCIÓN DEL OBJETO Colgante. Tableta, forma hachoiide con figura aviforme estilizada. Presenta dos protuberancias e incisiones para representar plumaje sobre la cabeza y alas. Perforación bicónica a los costados.

SALA 03

VITRINA 09

MÓDULO 09

POSICIÓN Pared

MATERIAL Jadeita

ANCHO 5

ALTO 7,3

LARGO 1

PESO 62,6

DIÁMETRO 0

PROFUNDIDAD 0

CIRC. MENOR 0

CIRC. MAYOR 0

REGIÓN Sin referencia

PERIODO 500 a.C. - 800 d.C.

GRUPO MODAL Vertical (avimorfo)

PROCEDENCIA Pacífico Norte



CATÁLOGO 6800

DESCRIPCIÓN Colgante. Figura antropo-zoomorfa. Presenta pico curvo hacia
DEL OBJETO arriba. Perforación bicónica para la suspensión.

SALA 03

VITRINA 09

MÓDULO 09

POSICIÓN Pared

MATERIAL Jadeita

ANCHO 2,4

ALTO 5,9

LARGO 1,1

PESO 25,9

DIÁMETRO 0

PROFUNDIDAD 0

CIRC. MENOR 0

CIRC. MAYOR 0

REGIÓN Sin referencia

PERIODO 500 a.C. - 800 d.C.

GRUPO MODAL Perfil (zoomorfo)

PROCEDENCIA Pacífico Norte



CATÁLOGO 6802

DESCRIPCIÓN DEL OBJETO Colgante. Tableta, hachoides con figura antropomorfa, brazos cruzados horizontalmente sobre el pecho. Presenta tocado con aserramiento vertical. Perforación bicónica a los costados.

SALA 03

VITRINA 09

MÓDULO 09

POSICIÓN Pared

MATERIAL Jadeita

ANCHO 5

ALTO 16,2

LARGO 1,3

PESO 183,3

DÍAMETRO 0

PROFUNDIDAD 0

CIRC. MENOR 0

CIRC. MAYOR 0

REGIÓN Sin referencia

PERIODO 500 a.C. - 800 d.C.

GRUPO MODAL Vertical (antropomorfo)

PROCEDENCIA Pacífico Norte



CATÁLOGO 6823

DESCRIPCIÓN DEL OBJETO Colgante. Tableta, figura aviforme, bicéfala. Parte inferior semicircular. Perforaciones bicónicas para la suspensión y formar los ojos, una perforación cónica en el extremo distal.

SALA 03

VITRINA 09

MÓDULO 09

POSICIÓN Pared

MATERIAL Jadeita

ANCHO 5,6

ALTO 3,2

LARGO ,8

PESO 27,3

DIÁMETRO 0

PROFUNDIDAD 0

CIRC. MENOR 0

CIRC. MAYOR 0

REGIÓN Sin referencia

PERIODO 500 a.C. - 800 d.C.

GRUPO MODAL Perfil (avimorfo)

PROCEDENCIA Pacífico Norte



CATÁLOGO 1456

DESCRIPCIÓN Collar. Con 129 cuentas planas.
DEL OBJETO

SALA 03

VITRINA 10

MÓDULO

POSICIÓN Base

MATERIAL Concha

ANCHO ,3

ALTO ,6

LARGO 34,2

PESO 0

DIÁMETRO 0

PROFUNDIDAD 0

CIRC. MENOR 0

CIRC. MAYOR 0

REGIÓN Sin referencia

PERIODO 500 a.C. - 800 d.C.

GRUPO MODAL Collares

PROCEDENCIA Sin referencia



CATÁLOGO 1697

DESCRIPCIÓN DEL OBJETO Colgante. Tableta, hachoides con figura aviforme estilizada. Dos perforaciones cónicas en la cara posterior.

SALA 03

VITRINA 10

MÓDULO

POSICIÓN Base

MATERIAL Agalmatolita

ANCHO 3 1

ALTO 6,8

LARGO 1 9

PESO 0

DIÁMETRO 0

PROFUNDIDAD 0

CIRC. MENOR 0

CIRC. MAYOR 0

REGIÓN Sin referencia

PERIODO 500 a.C. - 800 d.C.

GRUPO MODAL Vertical (avimorfo)

PROCEDENCIA Sin referencia



CATÁLOGO 2041

DESCRIPCIÓN Colgante. Tableta, forma hachoiide con figura aviforme.
DEL OBJETO Perforación bicónica a los costados..

SALA 03

VITRINA 10

MÓDULO

POSICIÓN Base

MATERIAL Serpentina

ANCHO 1,9

ALTO 4 3

LARGO 1 1

PESO 0

DIÁMETRO 0

PROFUNDIDAD 0

CIRC. MENOR 0

CIRC. MAYOR 0

REGIÓN Sin referencia

PERIODO 500 a.C. - 800 d.C.

GRUPO MODAL Vertical (avimorfo)

PROCEDENCIA Sin referencia



CATÁLOGO 5068-1

DESCRIPCIÓN Perla.
DEL OBJETO

SALA 03

VITRINA 10

MÓDULO

POSICIÓN Base

MATERIAL Cerámica

ANCHO 0 9

ALTO ,9

LARGO 0 9

PESO ,7

DIÁMETRO 0

PROFUNDIDAD 0

CIRC. MENOR 0

CIRC. MAYOR 0

REGIÓN Gran Nicoya

PERIODO 300 d.C. - 500 d.C.

GRUPO MODAL Tola tricromo variedad tola

PROCEDENCIA Sin referencia



CATÁLOGO 5068-2

DESCRIPCIÓN Perla.
DEL OBJETO

SALA 03

VITRINA 10

MÓDULO

POSICIÓN Base

MATERIAL Cerámica

ANCHO 0 9

ALTO ,9

LARGO 0 9

PESO ,5

DIÁMETRO 0

PROFUNDIDAD 0

CIRC. MENOR 0

CIRC. MAYOR 0

REGIÓN Gran Nicoya

PERIODO 300 d.C. - 500 d.C.

GRUPO MODAL Tola tricromo variedad tola

PROCEDENCIA Sin referencia



CATÁLOGO 6958

DESCRIPCIÓN DEL OBJETO Herramienta lítica. Lasqueada (raedera), lomo aquillado, preparación de superficie lateral y la parte distal del artefacto, restos de la corteza.

SALA 03

VITRINA 10

MÓDULO Diorama del

POSICIÓN Base

MATERIAL Piedra

ANCHO 1,7

ALTO 5,4

LARGO 18,5

PESO 655,1

DIÁMETRO 0

PROFUNDIDAD 0

CIRC. MENOR 0

CIRC. MAYOR 0

REGIÓN Sin referencia

PERIODO Sin referencia

GRUPO MODAL Sin referencia

PROCEDENCIA Sin referencia



CATÁLOGO 354

DESCRIPCIÓN Vasiija globular achatada. Cuello corto y restringido, borde
DEL OBJETO exverso, labio recto.

SALA 03

VITRINA 11

MÓDULO 01

POSICIÓN Base

MATERIAL Cerámica

ANCHO 22,5

ALTO 16,2

LARGO 22,5

PESO 1416

DIÁMETRO 19

PROFUNDIDAD 15,9

CIRC. MENOR 52,9

CIRC. MAYOR 68,7

REGIÓN Gran Nicoya

PERIODO 300 d.C. - 500 d.C.

GRUPO MODAL Tola tricromo variedad tola

PROCEDENCIA Hacienda Taboga, Guanacaste.



CATÁLOGO 1528

DESCRIPCIÓN DEL OBJETO Colgante. Tableta, forma hachoiide con figura antropomorfa sedente, mitad (herencia). La figura presenta tocado decorado con bandas horizontales y brazo sobre el pecho. En la parte inferior, se observa un corte por aserramiento, sin concluir. Una perforación bicónica para la suspensión

SALA 03

VITRINA 11

MÓDULO 01

POSICIÓN Base

MATERIAL Jadeita

ANCHO 3,5

ALTO 18

LARGO 1,7

PESO 185,3

DIÁMETRO 0

PROFUNDIDAD 0

CIRC. MENOR 0

CIRC. MAYOR 0

REGIÓN Sin referencia

PERIODO 500 a.C. - 800 d.C.

GRUPO MODAL Vertical (antropomorfo)

PROCEDENCIA Sin referencia



CATÁLOGO 2278

DESCRIPCIÓN Colgante. Tableta forma hachoiide con figura antropomorfa,
DEL OBJETO mitad (herencia). Una perforación bicónica para la suspensión.

SALA 03

VITRINA 11

MÓDULO 01

POSICIÓN Base

MATERIAL Jadeita

ANCHO 2,9

ALTO 14,3

LARGO 1,4

PESO 85,3

DIÁMETRO 0

PROFUNDIDAD 0

CIRC. MENOR 0

CIRC. MAYOR 0

REGIÓN Sin referencia

PERIODO 500 a.C. - 800 d.C.

GRUPO MODAL Vertical (antropomorfo)

PROCEDENCIA Pacífico Norte



CATÁLOGO 3577

DESCRIPCIÓN Vasiija globular achatada. Cuello restringido, borde exverso y
DEL OBJETO expandido, labio redondeado.

SALA 03

VITRINA 11

MÓDULO 01

POSICIÓN Base

MATERIAL Cerámica

ANCHO 21

ALTO 17,4

LARGO 21

PESO 1636

DIÁMETRO 11,3

PROFUNDIDAD 16,9

CIRC. MENOR 36,4

CIRC. MAYOR 65,4

REGIÓN Gran Nicoya

PERIODO 300 a.C. - 500 d.C.

GRUPO MODAL Charco negro sobre rojo variedad charco

PROCEDENCIA Sin referencia



CATÁLOGO 4476

DESCRIPCIÓN DEL OBJETO Colgante. Figura zoomorfa (saurio). Perforaciones bicónica para la suspensión horizontal y longitudinal.

SALA 03

VITRINA 11

MÓDULO 01

POSICIÓN Base

MATERIAL Nefrita

ANCHO 1,8

ALTO 12,1

LARGO 1,6

PESO 70

DIÁMETRO 0

PROFUNDIDAD 0

CIRC. MENOR 0

CIRC. MAYOR 0

REGIÓN Sin referencia

PERIODO 500 a.C. - 800 d.C.

GRUPO MODAL Horizontal

PROCEDENCIA Guanacaste



CATÁLOGO 4778

DESCRIPCIÓN Vasiija forma compuesta. Borde exverso, labio recto. Sin
DEL OBJETO soportes.

SALA 03

VITRINA 11

MÓDULO 01

POSICIÓN Base

MATERIAL Cerámica

ANCHO 14,8

ALTO 10

LARGO 14,8

PESO 672

DIÁMETRO 11,2

PROFUNDIDAD 10,2

CIRC. MENOR 31,9

CIRC. MAYOR 49

REGIÓN Gran Nicoya

PERIODO 300 a.C. - 500 d.C.

GRUPO MODAL Hermanos Beige

PROCEDENCIA Pacífico Norte



CATÁLOGO 6227

DESCRIPCIÓN DEL OBJETO Colgante. Tableta forma hachoiide con figura antropomorfa, mitad (herencia). Presenta mano sobre el vientre y "náhuatl", una figura zoomorfa, una perforación bicónica para la suspensión.

SALA 03

VITRINA 11

MÓDULO 01

POSICIÓN Base

MATERIAL Nefrita

ANCHO 3

ALTO 13,8

LARGO 1,4

PESO 83,8

DIÁMETRO 0

PROFUNDIDAD 0

CIRC. MENOR 0

CIRC. MAYOR 0

REGIÓN Sin referencia

PERIODO 500 a.C. - 800 d.C.

GRUPO MODAL Vertical (antropomorfo)

PROCEDENCIA Pacífico Norte



CATÁLOGO 6656

DESCRIPCIÓN Colgante. Tableta, forma hachoide con figura aviforme
DEL OBJETO estilizada, mitad (herencia). Una perforación bicónica para la
suspensión.

SALA 03

VITRINA 11

MÓDULO 01

POSICIÓN Base

MATERIAL Jadeita

ANCHO 2,5

ALTO 9,1

LARGO ,6

PESO 25,6

DIÁMETRO 0

PROFUNDIDAD 0

CIRC. MENOR 0

CIRC. MAYOR 0

REGIÓN Sin referencia

PERIODO 500 a.C. - 800 d.C.

GRUPO MODAL Perfil (avimorfo)

PROCEDENCIA Pacífico Norte



CATÁLOGO 6813

DESCRIPCIÓN Colgante. Tableta figura antropro-zoomorfa. Enmascarado de
DEL OBJETO perfil con Alter Ego. Perforación bicónica para la suspensión.

SALA 03

VITRINA 11

MÓDULO 01

POSICIÓN Base

MATERIAL Nefrita

ANCHO 2,2

ALTO 7,5

LARGO 1,3

PESO 26

DIÁMETRO 0

PROFUNDIDAD 0

CIRC. MENOR 0

CIRC. MAYOR 0

REGIÓN Sin referencia

PERIODO 500 a.C. - 800 d.C.

GRUPO MODAL Vertical (antropomorfo)

PROCEDENCIA Pacífico Norte



CATÁLOGO 6814

DESCRIPCIÓN DEL OBJETO Colgante. Tableta, forma hachoiide con figura aviforme de perfil con Alter Ego. Presenta protuberancia para representar plumaje sobre la cabeza. Perforación bicónica a los costados.

SALA 03

VITRINA 11

MÓDULO 01

POSICIÓN Base

MATERIAL Jadeita

ANCHO 2

ALTO 5,9

LARGO 2

PESO 24,6

DIÁMETRO 0

PROFUNDIDAD 0

CIRC. MENOR 0

CIRC. MAYOR 0

REGIÓN Sin referencia

PERIODO 500 a.C. - 800 d.C.

GRUPO MODAL Vertical (avimorfo)

PROCEDENCIA Pacífico Norte



CATÁLOGO 6824

DESCRIPCIÓN DEL OBJETO Colgante. Tableta figura aviforme, de perfil con Alter Ego. Presenta plumaje sobre la cabeza. Extremo distal rectangular Perforación bicónica para la suspensión.

SALA 03

VITRINA 11

MÓDULO 01

POSICIÓN Base

MATERIAL Nefrita

ANCHO 1,2

ALTO 5,3

LARGO 1,2

PESO 16,6

DIÁMETRO 0

PROFUNDIDAD 0

CIRC. MENOR 0

CIRC. MAYOR 0

REGIÓN Sin referencia

PERIODO 500 a.C. - 800 d.C.

GRUPO MODAL Vertical (avimorfo)

PROCEDENCIA Pacífico Norte



CATÁLOGO 11

DESCRIPCIÓN DEL OBJETO Vasija forma compuesta. Cuello restringido, borde exverso, labio redondeado. Sin soportes. Tres figuras zoomorfas modeladas.

SALA 03

VITRINA 11

MÓDULO 02

POSICIÓN Base

MATERIAL Cerámica

ANCHO 20,5

ALTO 20,4

LARGO 20,5

PESO 1202

DIÁMETRO 11

PROFUNDIDAD 19,9

CIRC. MENOR 35,7

CIRC. MAYOR 64

REGIÓN Gran Nicoya

PERIODO 300 a.C. - 500 d.C.

GRUPO MODAL Guinea inciso variedad guinea

PROCEDENCIA Pacífico Norte



CATÁLOGO 497

DESCRIPCIÓN Maza ceremonial. Figura en forma de ave de pico corto (Búho).
DEL OBJETO Dos concavidades grandes en los costados conforman los ojos.

SALA 03

VITRINA 11

MÓDULO 02

POSICIÓN Base

MATERIAL Cuarzo

ANCHO 8,4

ALTO 6

LARGO 8,3

PESO 364,6

DIÁMETRO 3,1

PROFUNDIDAD 5,2

CIRC. MENOR 8

CIRC. MAYOR 25

REGIÓN Sin referencia

PERIODO Sin referencia

GRUPO MODAL Sin referencia

PROCEDENCIA Pacífico Norte



CATÁLOGO 1186

DESCRIPCIÓN Collar. Con 208 cuentas (65 cabezas antropomorfas, 141
DEL OBJETO circular planas y 2 globulares de oro). Perforación bicónica.

SALA 03

VITRINA 11

MÓDULO 02

POSICIÓN Base

MATERIAL Arenisca

ANCHO ,9

ALTO 2,2

LARGO 1,4

PESO 66,7

DIÁMETRO 24

PROFUNDIDAD 0

CIRC. MENOR 0

CIRC. MAYOR 0

REGIÓN Sin referencia

PERIODO 500 a.C. - 800 d.C.

GRUPO MODAL Collares

PROCEDENCIA Sin referencia



CATÁLOGO 2087

DESCRIPCIÓN Colgante. Tableta, forma hachoiide con figura aviforme. Presenta
DEL OBJETO "náhuatl", figura aviforme. Perforación bicónica para la
suspensión.

SALA 03

VITRINA 11

MÓDULO 02

POSICIÓN Base

MATERIAL Jadeita

ANCHO 1,5

ALTO 10,2

LARGO 1,5

PESO 40,9

DIÁMETRO 0

PROFUNDIDAD 0

CIRC. MENOR 0

CIRC. MAYOR 0

REGIÓN Sin referencia

PERIODO 500 a.C. - 800 d.C.

GRUPO MODAL Vertical (avimorfo)

PROCEDENCIA Pacífico Norte



CATÁLOGO 4457

DESCRIPCIÓN DEL OBJETO Tableta. Forma hachoiide con figura aviforme. Presenta "náhuatl". Figura aviforme estilizada. Perforación bicónica a los costados de la primera y segunda figuras.

SALA 03

VITRINA 11

MÓDULO 02

POSICIÓN Base

MATERIAL Jadeita

ANCHO 1,6

ALTO 15,6

LARGO ,9

PESO 49,2

DIÁMETRO 0

PROFUNDIDAD 0

CIRC. MENOR 0

CIRC. MAYOR 0

REGIÓN Sin referencia

PERIODO 500 a.C. - 800 d.C.

GRUPO MODAL Vertical (avimorfo)

PROCEDENCIA Península de Guanacaste



CATÁLOGO 5559

DESCRIPCIÓN DEL OBJETO Vasija globular achatada. Cuello restringido, borde exverso y expandido, labio redondeado. Figura zoomorfa en el cuerpo del artefacto.

SALA 03

VITRINA 11

MÓDULO 02

POSICIÓN Base

MATERIAL Cerámica

ANCHO 36

ALTO 35,5

LARGO 36

PESO 7460

DIÁMETRO 29,7

PROFUNDIDAD 34,3

CIRC. MENOR 60,5

CIRC. MAYOR 113

REGIÓN Gran Nicoya

PERIODO 500 a.C. - 300 d.C.

GRUPO MODAL Rosales esgrafiado

PROCEDENCIA Pacífico Norte

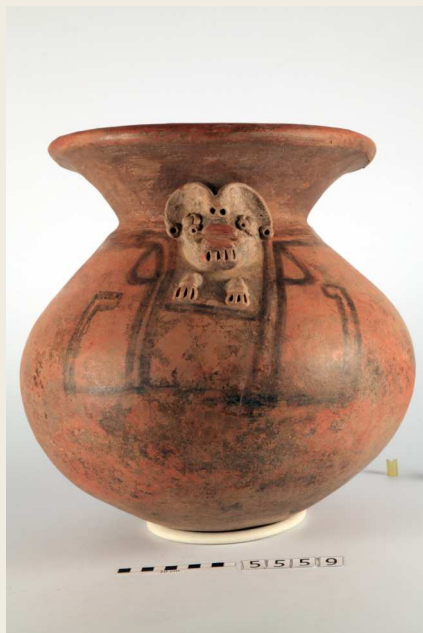

CATÁLOGO 5856

DESCRIPCIÓN Colgante. Tableta, forma hachoiide con figura aviforme. Presenta
DEL OBJETO "náhuatl", figura aviforme. Perforación bicónica a los costados.

SALA 03

VITRINA 11

MÓDULO 02

POSICIÓN Base

MATERIAL Jadeita

ANCHO 1,8

ALTO 7,7

LARGO 1,1

PESO 20,3

DIÁMETRO 0

PROFUNDIDAD 0

CIRC. MENOR 0

CIRC. MAYOR 0

REGIÓN Sin referencia

PERIODO 500 a.C. - 800 d.C.

GRUPO MODAL Vertical (avimorfo)

PROCEDENCIA Línea Vieja



CATÁLOGO 5931

DESCRIPCIÓN Colgante. Tableta, figura hachoiide con figura aviforme. Presenta
DEL OBJETO "náhuatl", figura aviforme estilizada. Perforación cónica a los
costados.

SALA 03

VITRINA 11

MÓDULO 02

POSICIÓN Base

MATERIAL No hay

ANCHO 3,1

ALTO 17,4

LARGO 1,7

PESO 142,7

DIÁMETRO 0

PROFUNDIDAD 0

CIRC. MENOR 0

CIRC. MAYOR 0

REGIÓN Sin referencia

PERIODO 500 a.C. - 800 d.C.

GRUPO MODAL Vertical (avimorfo)

PROCEDENCIA Pacífico Norte



CATÁLOGO 6167

DESCRIPCIÓN DEL OBJETO Colgante. Tableta, forma hachoide, herencia (mitad superior). Presenta alto plumaje sobre la cabeza. Perforación bicónica para la suspensión. Fragmento de Alter Ego.

SALA 03

VITRINA 11

MÓDULO 02

POSICIÓN Base

MATERIAL Jadeita

ANCHO 2,8

ALTO 9,1

LARGO 2,6

PESO 86,3

DIÁMETRO 0

PROFUNDIDAD 0

CIRC. MENOR 0

CIRC. MAYOR 0

REGIÓN Sin referencia

PERIODO 500 a.C. - 800 d.C.

GRUPO MODAL Vertical (avimorfo)

PROCEDENCIA Pacífico Norte



CATÁLOGO 1977

DESCRIPCIÓN Colgante. Tableta, cuchilla, forma de elipsoide. Una perforación
DEL OBJETO bicónica para la suspensión.

SALA 03

VITRINA 11

MÓDULO 03

POSICIÓN Base

MATERIAL Jadeita

ANCHO 2,7

ALTO 12,8

LARGO 1,1

PESO 59,8

DIÁMETRO 0

PROFUNDIDAD 0

CIRC. MENOR 0

CIRC. MAYOR 0

REGIÓN Sin referencia

PERIODO 500 a.C. - 800 d.C.

GRUPO MODAL Vertical (tableta)

PROCEDENCIA Sin referencia



CATÁLOGO 2276

DESCRIPCIÓN DEL OBJETO Colgante. Tableta, forma hachoiide, decorada con banda incisa, motivos geométricos. Una perforación bicónica para la suspensión, delimitada por líneas verticales incisas.

SALA 03

VITRINA 11

MÓDULO 03

POSICIÓN Base

MATERIAL Jadeita

ANCHO 5,3

ALTO 16

LARGO 1,3

PESO 194,4

DIÁMETRO 0

PROFUNDIDAD 0

CIRC. MENOR 0

CIRC. MAYOR 0

REGIÓN Sin referencia

PERIODO 500 a.C. - 800 d.C.

GRUPO MODAL Vertical (hacha)

PROCEDENCIA Sin referencia



CATÁLOGO 5176

DESCRIPCIÓN DEL OBJETO Escudilla compuesta. Borde exverso con nueve lados rectos, labio redondeado. Bisel en la parte inferior del cuerpo. Trípode, soportes cónicos, huecos.

SALA 03

VITRINA 11

MÓDULO 03

POSICIÓN Base

MATERIAL Cerámica

ANCHO 19,9

ALTO 10,7

LARGO 19,2

PESO 1114

DIÁMETRO 17,2

PROFUNDIDAD 21,1

CIRC. MENOR 56,9

CIRC. MAYOR 66,9

REGIÓN Gran Nicoya

PERIODO 300 d.C. - 500 d.C.

GRUPO MODAL Lavandero de reborde lateral

PROCEDENCIA Pacífico Norte



CATÁLOGO 5227

DESCRIPCIÓN DEL OBJETO Vasija globular. Cuello alto y restringido, borde exverso y recto, labio redondeado. Trípode, soportes huecos, cónicos, con hombro y ligera curvatura en el extremo distal, perforaciones circulares y sonajero. Uno de los soportes presenta figura antropo-zoomorfa, la cual tiene objeto en el cuello.

SALA 03

VITRINA 11

MÓDULO 03

POSICIÓN Base

MATERIAL Cerámica

ANCHO 18,2

ALTO 15,9

LARGO 18,2

PESO 896,9

DIÁMETRO 10,2

PROFUNDIDAD 17,3

CIRC. MENOR 30,6

CIRC. MAYOR 52,8

REGIÓN Gran Nicoya

PERIODO 300 a.C. - 500 d.C.

GRUPO MODAL Guinea inciso variedad Gutiérrez

PROCEDENCIA Vertiente Atlántica



CATÁLOGO 5632

DESCRIPCIÓN DEL OBJETO Vasija globular. Cuello corto y restringido. Borde exverso, labio redondeado. Trípole, soportes huecos, cilíndricos con terminación aguda, perforación alargada a un costado, sonajero y figuras (antropomorfa o zoomorfa) sobre el hombro.

SALA 03

VITRINA 11

MÓDULO 03

POSICIÓN Base

MATERIAL Cerámica

ANCHO 14,9

ALTO 19,7

LARGO 14,9

PESO 698,7

DIÁMETRO 6

PROFUNDIDAD 13,5

CIRC. MENOR 17,2

CIRC. MAYOR 44,6

REGIÓN Central

PERIODO 400 d.C. - 700 d.C.

GRUPO MODAL África trípole

PROCEDENCIA Vertiente Atlántica



CATÁLOGO 5898

DESCRIPCIÓN DEL OBJETO Colgante. Tableta hachoiide, herencia (cuarta parte) decorada con dos bandas horizontales en alto relieve. Perforación cónica para la suspensión

SALA 03

VITRINA 11

MÓDULO 03

POSICIÓN Base

MATERIAL Jadeita

ANCHO 2,1

ALTO 6,1

LARGO ,5

PESO 12,4

DIÁMETRO 0

PROFUNDIDAD 0

CIRC. MENOR 0

CIRC. MAYOR 0

REGIÓN Sin referencia

PERIODO 500 a.C. - 800 d.C.

GRUPO MODAL Vertical (hacha)

PROCEDENCIA Línea Vieja



CATÁLOGO 6429

DESCRIPCIÓN DEL OBJETO Vasija globular. Cuello alto y restringido, borde exverso y recto, labio redondeado. Trípode, soportes huecos, cónicos, ligeramente aplanados. Figura antropomorfa sobre unos de los soportes. Franja circunferencial de botones de pastillaje alisados.

SALA 03

VITRINA 11

MÓDULO 03

POSICIÓN Base

MATERIAL Cerámica

ANCHO 23,4

ALTO 30

LARGO 23,4

PESO 2440

DIÁMETRO 13

PROFUNDIDAD 20,4

CIRC. MENOR 29,3

CIRC. MAYOR 64,2

REGIÓN Gran Nicoya

PERIODO 800 a.C. - 800 d.C.

GRUPO MODAL Santiago aplicado

PROCEDENCIA Pacífico Norte



CATÁLOGO 336

DESCRIPCIÓN DEL OBJETO Escudilla rectangular. Borde exverso, labio redondeado. Tetrápode, soportes sólidos. Cabeza humana modelada en un lado.

SALA 03

VITRINA 11

MÓDULO 04

POSICIÓN Base

MATERIAL Cerámica

ANCHO 10,7

ALTO 10

LARGO 10,7

PESO 448,4

DIÁMETRO 0

PROFUNDIDAD 15,7

CIRC. MENOR 0

CIRC. MAYOR 0

REGIÓN Gran Chiriquí

PERIODO 1000 d.C. - 1500 d.C.

GRUPO MODAL Úraba policromo

PROCEDENCIA Zona Sur (Chánguena, Potrero Grande, Jabillos)



CATÁLOGO 534

DESCRIPCIÓN Carrete cilíndrico.
DEL OBJETO

SALA 03

VITRINA 11

MÓDULO 04

POSICIÓN Base

MATERIAL Cuarzo lechoso

ANCHO 5,8

ALTO 5,5

LARGO 5,8

PESO 173,3

DIÁMETRO 0

PROFUNDIDAD 0

CIRC. MENOR 0

CIRC. MAYOR 0

REGIÓN Sin referencia

PERIODO Sin referencia

GRUPO MODAL Sin referencia

PROCEDENCIA Pacífico Norte



CATÁLOGO 1713

DESCRIPCIÓN DEL OBJETO Colgante. Tableta, forma de estilete. Presenta figura aviforme estilizada en el extremo proximal. Extremo distal agudo. Grabada en ambas caras. Perforaciones cónica para la suspensión.

SALA 03

VITRINA 11

MÓDULO 04

POSICIÓN Base

MATERIAL Jadeita

ANCHO 1,1

ALTO 12

LARGO 1

PESO 20,3

DIÁMETRO 0

PROFUNDIDAD 0

CIRC. MENOR 0

CIRC. MAYOR 0

REGIÓN Sin referencia

PERIODO 500 a.C. - 800 d.C.

GRUPO MODAL Perfil

PROCEDENCIA Sin referencia



CATÁLOGO 2083

DESCRIPCIÓN Colgante. Tableta, canto rodado modificado, forma irregular.
DEL OBJETO Una perforación bicónica.

SALA 03

VITRINA 11

MÓDULO 04

POSICIÓN Base

MATERIAL Jadeita

ANCHO 2,5

ALTO 10,4

LARGO ,5

PESO 23,1

DIÁMETRO 0

PROFUNDIDAD 0

CIRC. MENOR 0

CIRC. MAYOR 0

REGIÓN Sin referencia

PERIODO 500 a.C. - 800 d.C.

GRUPO MODAL Vertical (tableta)

PROCEDENCIA Sin referencia



CATÁLOGO 3581

DESCRIPCIÓN Cuenta. Tubo, cilíndrico decorado con figura zoomorfa (saurio).
DEL OBJETO Perforación longitudinal, bicónica.

SALA 03

VITRINA 11

MÓDULO 04

POSICIÓN Base

MATERIAL Jadeita

ANCHO 1,4

ALTO 9,3

LARGO 1,3

PESO 38

DIÁMETRO 0

PROFUNDIDAD 0

CIRC. MENOR 0

CIRC. MAYOR 0

REGIÓN Sin referencia

PERIODO 500 a.C. - 800 d.C.

GRUPO MODAL Tubo (decorado)

PROCEDENCIA Sin referencia



CATÁLOGO 3689

DESCRIPCIÓN Vasiija globular achatada. Cuello corto y restringido, borde
DEL OBJETO exverso y plano, labio redondeado. Sin soportes.

SALA 03

VITRINA 11

MÓDULO 04

POSICIÓN Base

MATERIAL Cerámica

ANCHO 15,1

ALTO 15

LARGO 15,1

PESO 742,9

DIÁMETRO 0

PROFUNDIDAD 14,5

CIRC. MENOR 24

CIRC. MAYOR 50

REGIÓN Gran Chiriquí

PERIODO 700 d.C. - 1500 d.C.

GRUPO MODAL Bugavita negativo

PROCEDENCIA Pacífico Sur

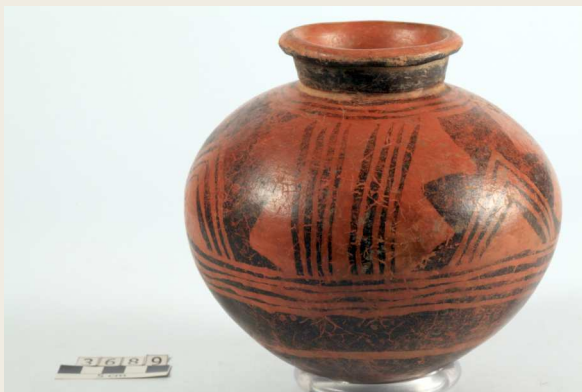

CATÁLOGO 3824

DESCRIPCIÓN Vasiija zoomorfa globular. Cuello corto y restringido, borde
DEL OBJETO exverso, labio redondeado. Sin soportes.

SALA 03

VITRINA 11

MÓDULO 04

POSICIÓN Base

MATERIAL Cerámica

ANCHO 13,5

ALTO 12,5

LARGO 13,5

PESO 396,3

DIÁMETRO 0

PROFUNDIDAD 12,6

CIRC. MENOR 22,2

CIRC. MAYOR 43

REGIÓN Gran Chiriquí

PERIODO 700 d.C. - 1500 d.C.

GRUPO MODAL Bugavita negativo

PROCEDENCIA Pacífico Sur



CATÁLOGO 5535

DESCRIPCIÓN DEL OBJETO Vasija ovoide. En posición vertical, cuello restringido, borde exverso y expandido, labio redondeado. Trípode, soportes huecos, altos, con perforaciones laterales y sonajero. Adorno en forma de figura zoomorfa en la parte superior de los soportes.

SALA 03

VITRINA 11

MÓDULO 04

POSICIÓN Base

MATERIAL Cerámica

ANCHO 18,8

ALTO 26,5

LARGO 18,8

PESO 1676

DIÁMETRO 0

PROFUNDIDAD 29,6

CIRC. MENOR 0

CIRC. MAYOR 43,5

REGIÓN Gran Chiriquí

PERIODO 1000 d.C. - 1500 d.C.

GRUPO MODAL Panteón línea blanca

PROCEDENCIA Pacífico Sur



CATÁLOGO 6366

DESCRIPCIÓN DEL OBJETO Colgante. Tableta canto rodado modificado, forma irregular. Una perforación bicónica para la suspensión.

SALA 03

VITRINA 11

MÓDULO 04

POSICIÓN Base

MATERIAL Calcedonia

ANCHO 2,2

ALTO 7,1

LARGO ,7

PESO 14,8

DIÁMETRO 0

PROFUNDIDAD 0

CIRC. MENOR 0

CIRC. MAYOR 0

REGIÓN Sin referencia

PERIODO 500 a.C. - 800 d.C.

GRUPO MODAL Vertical (hacha)

PROCEDENCIA Pacífico Norte



CATÁLOGO 6614

DESCRIPCIÓN DEL OBJETO Colgante. Tableta hachoiide, con figura antropomorfa, representa en la parte superior un enano agachado, con alto tocado. Presenta alto tocado decorado con bandas horizontales. Perforación bicónica para la suspensión.

SALA 03

VITRINA 11

MÓDULO 04

POSICIÓN Base

MATERIAL Jadeita

ANCHO 1,9

ALTO 16,4

LARGO ,6

PESO 39,2

DIÁMETRO 0

PROFUNDIDAD 0

CIRC. MENOR 0

CIRC. MAYOR 0

REGIÓN Sin referencia

PERIODO 500 a.C. - 800 d.C.

GRUPO MODAL Vertical (antropomorfo)

PROCEDENCIA Pacífico Norte



CATÁLOGO 6890

DESCRIPCIÓN Cuenta tubular. Rectangular. Perforación longitudinal, bicónica.
DEL OBJETO

SALA 03

VITRINA 11

MÓDULO 04

POSICIÓN Base

MATERIAL Jadeita

ANCHO 1,9

ALTO 8,9

LARGO 1,2

PESO 48,4

DIÁMETRO 0

PROFUNDIDAD 0

CIRC. MENOR 0

CIRC. MAYOR 0

REGIÓN Sin referencia

PERIODO 500 a.C. - 800 d.C.

GRUPO MODAL Tubo

PROCEDENCIA Pacífico Norte



CATÁLOGO 6894

DESCRIPCIÓN Colgante. Tableta forma estilete. Una perforación bicónica para la suspensión.
DEL OBJETO

SALA 03

VITRINA 11

MÓDULO 04

POSICIÓN Base

MATERIAL Jadeita

ANCHO ,7

ALTO 9,3

LARGO ,6

PESO 10

DIÁMETRO 0

PROFUNDIDAD 0

CIRC. MENOR 0

CIRC. MAYOR 0

REGIÓN Sin referencia

PERIODO 500 a.C. - 800 d.C.

GRUPO MODAL Vertical (tableta)

PROCEDENCIA Pacífico Norte



CATÁLOGO 4478

DESCRIPCIÓN Cuenta. Figura zoomorfa (saurio). Perforación bicónica para la
DEL OBJETO suspensión, longitudinal.

SALA 03

VITRINA 11

MÓDULO 05

POSICIÓN Base

MATERIAL Serpentina

ANCHO 11,1

ALTO 2,1

LARGO 1,6

PESO 50,1

DIÁMETRO 0

PROFUNDIDAD 0

CIRC. MENOR 0

CIRC. MAYOR 0

REGIÓN Sin referencia

PERIODO 500 a.C. - 800 d.C.

GRUPO MODAL Tubo (zoomorfo)

PROCEDENCIA Península de Guanacaste



CATÁLOGO 4479

DESCRIPCIÓN DEL OBJETO Colgante. Figura zoomorfa (saurio), bicéfala, una cabeza en cada extremo. Presenta en el cuerpo bandas incisas con motivo de cestería. Perforación horizontal, bicónica, para la suspensión.

SALA 03

VITRINA 11

MÓDULO 05

POSICIÓN Base

MATERIAL Jadeita

ANCHO 2,3

ALTO 10,3

LARGO 1,1

PESO 44,2

DIÁMETRO 0

PROFUNDIDAD 0

CIRC. MENOR 0

CIRC. MAYOR 0

REGIÓN Sin referencia

PERIODO 500 a.C. - 800 d.C.

GRUPO MODAL Tubo (zoomorfo)

PROCEDENCIA Vertiente Atlántica



CATÁLOGO 4848

DESCRIPCIÓN DEL OBJETO Escudilla compuesta. Borde exverso, labio recto. Figura zoomorfa modelada en el borde del artefacto. Trípode, soportes cónicos, huecos, con hombro y perforaciones laterales.

SALA 03

VITRINA 11

MÓDULO 05

POSICIÓN Base

MATERIAL Cerámica

ANCHO 25,2

ALTO 15

LARGO 25,6

PESO 1780

DIÁMETRO 0

PROFUNDIDAD 24,6

CIRC. MENOR 0

CIRC. MAYOR 0

REGIÓN Gran Nicoya

PERIODO 300 a.C. - 500 d.C.

GRUPO MODAL Guinea inciso variedad Gutiérrez

PROCEDENCIA Pacífico Norte



CATÁLOGO 5851

DESCRIPCIÓN DEL OBJETO Colgante. Tableta con una figura zoomorfa (saurio). Grabada en dos caras. Perforación bicónica para la suspensión.

SALA 03

VITRINA 11

MÓDULO 05

POSICIÓN Base

MATERIAL Calcedonia

ANCHO 1,2

ALTO 18,9

LARGO 1,1

PESO 62,3

DIÁMETRO 0

PROFUNDIDAD 0

CIRC. MENOR 0

CIRC. MAYOR 0

REGIÓN Sin referencia

PERIODO 500 a.C. - 800 d.C.

GRUPO MODAL Horizontal (zoomorfo)

PROCEDENCIA Guanacaste



CATÁLOGO 5906

DESCRIPCIÓN Colgante. Tableta con una figura zoomorfa (saurio). Perforación
DEL OBJETO biconica para la suspensión.

SALA 03

VITRINA 11

MÓDULO 05

POSICIÓN Base

MATERIAL No hay

ANCHO 2,4

ALTO 24,4

LARGO ,9

PESO 95,1

DIÁMETRO 0

PROFUNDIDAD 0

CIRC. MENOR 0

CIRC. MAYOR 0

REGIÓN Sin referencia

PERIODO 500 a.C. - 800 d.C.

GRUPO MODAL Horizontal (zoomorfo)

PROCEDENCIA Guanacaste



CATÁLOGO 6394

DESCRIPCIÓN Cabeza antropomorfa. Presenta un peinado elaborado con
DEL OBJETO acanaladuras. Orejas. Base plana.

SALA 03

VITRINA 11

MÓDULO 05

POSICIÓN Base

MATERIAL Piedra

ANCHO 12,5

ALTO 15

LARGO 10

PESO 0

DIÁMETRO 0

PROFUNDIDAD 0

CIRC. MENOR 0

CIRC. MAYOR 0

REGIÓN Central

PERIODO Sin referencia

GRUPO MODAL Sin referencia

PROCEDENCIA Vertiente Atlántica



CATÁLOGO 6395

DESCRIPCIÓN Cabeza antropomorfa. Mentón pronunciado (similar a una
DEL OBJETO barba), con acanaladura.

SALA 03

VITRINA 11

MÓDULO 05

POSICIÓN Base

MATERIAL Piedra

ANCHO 13,1

ALTO 13,8

LARGO 10

PESO 0

DIÁMETRO 0

PROFUNDIDAD 0

CIRC. MENOR 0

CIRC. MAYOR 0

REGIÓN Central

PERIODO Sin referencia

GRUPO MODAL Sin referencia

PROCEDENCIA Vertiente Atlántica



CATÁLOGO 6870

DESCRIPCIÓN DEL OBJETO Colgante. Tableta grabada en ambas caras, cara anterior con figura zoomorfa bicéfala (saurio). Presenta una cabeza a cada extremo y extremidades invertidas, al centro triángulo relleno de líneas diagonales. En la cara posterior, figura zoomorfa estilizada. Perforaciones bicónicas en los extremos.

SALA 03

VITRINA 11

MÓDULO 05

POSICIÓN Base

MATERIAL Jadeita

ANCHO 2

ALTO 10,6

LARGO ,8

PESO 29,8

DIÁMETRO 0

PROFUNDIDAD 0

CIRC. MENOR 0

CIRC. MAYOR 0

REGIÓN Sin referencia

PERIODO 500 a.C. - 800 d.C.

GRUPO MODAL Perfil (zoomorfo)

PROCEDENCIA Pacífico Norte



CATÁLOGO 13

DESCRIPCIÓN Vasiija efigie antropomorfa. Borde directo, labio redondeado.
DEL OBJETO

SALA 03

VITRINA 11

MÓDULO 06

POSICIÓN Base

MATERIAL Cerámica

ANCHO 17

ALTO 11,8

LARGO 0

PESO 641,7

DIÁMETRO 0

PROFUNDIDAD 0

CIRC. MENOR 0

CIRC. MAYOR 41,8

REGIÓN Gran Nicoya

PERIODO 500 d.C. - 800 d.C.

GRUPO MODAL Carrillo policromo

PROCEDENCIA Pacífico Norte



CATÁLOGO 15

DESCRIPCIÓN Vasiija globular. Boca restringida, borde directo, labio
DEL OBJETO redondeado. Base anular.

SALA 03

VITRINA 11

MÓDULO 06

POSICIÓN Base

MATERIAL Cerámica

ANCHO 14,5

ALTO 12,3

LARGO 0

PESO 615,7

DIÁMETRO 0

PROFUNDIDAD 0

CIRC. MENOR 29,8

CIRC. MAYOR 46,4

REGIÓN Gran Nicoya

PERIODO 800 d.C. - 1350 d.C.

GRUPO MODAL Mora policromo

PROCEDENCIA Pacífico Norte



CATÁLOGO 146

DESCRIPCIÓN Cabeza antropomorfa. Se realizaron acanaladuras a forma de
DEL OBJETO peinado. Orejas prominentes.

SALA 03

VITRINA 11

MÓDULO 06

POSICIÓN Base

MATERIAL Andesita

ANCHO 11,9

ALTO 10,6

LARGO 9,3

PESO 1220

DIÁMETRO 0

PROFUNDIDAD 0

CIRC. MENOR 0

CIRC. MAYOR 0

REGIÓN Central

PERIODO Sin referencia

GRUPO MODAL Sin referencia

PROCEDENCIA Vertiente Atlántica



CATÁLOGO 442

DESCRIPCIÓN Hacha lasqueada. Forma cónica.
DEL OBJETO

SALA 03

VITRINA 11

MÓDULO 06

POSICIÓN Base

MATERIAL Calcedonia

ANCHO 5,8

ALTO 15,5

LARGO 3,6

PESO 315,4

DIÁMETRO 0

PROFUNDIDAD 0

CIRC. MENOR 0

CIRC. MAYOR 0

REGIÓN Sin referencia

PERIODO Sin referencia

GRUPO MODAL Sin referencia

PROCEDENCIA Colorado, Abangares, Guanacaste.



CATÁLOGO 526

DESCRIPCIÓN Maza ceremonial. Cabeza con rostro humana, nariz prominente.
DEL OBJETO Se esculpieron orejas.

SALA 03

VITRINA 11

MÓDULO 06

POSICIÓN Base

MATERIAL Cuarzo

ANCHO 7,6

ALTO 5,4

LARGO 6,4

PESO 277,4

DIÁMETRO 2,5

PROFUNDIDAD 0

CIRC. MENOR 0

CIRC. MAYOR 22,3

REGIÓN Sin referencia

PERIODO Sin referencia

GRUPO MODAL Sin referencia

PROCEDENCIA Sin referencia



CATÁLOGO 2997

DESCRIPCIÓN Cabeza efigie antropomorfa. Hueca, ligeramente inclinada hacia
DEL OBJETO la derecha. Orejas con perforación en el lóbulo.

SALA 03

VITRINA 11

MÓDULO 06

POSICIÓN Base

MATERIAL Cerámica

ANCHO 10,9

ALTO 9

LARGO 9,3

PESO 368

DIÁMETRO 0

PROFUNDIDAD 0

CIRC. MENOR 9,8

CIRC. MAYOR 0

REGIÓN Central

PERIODO 400 d.C. - 700 d.C.

GRUPO MODAL Selva café variedad inciso

PROCEDENCIA Vertiente atlántica



CATÁLOGO 3197

DESCRIPCIÓN Hacha en forma petaloide. Lasqueada.
DEL OBJETO

SALA 03

VITRINA 11

MÓDULO 06

POSICIÓN Base

MATERIAL Brecha silícea

ANCHO 6,8

ALTO 15,3

LARGO 2,5

PESO 256,9

DIÁMETRO 0

PROFUNDIDAD 0

CIRC. MENOR 0

CIRC. MAYOR 0

REGIÓN Sin referencia

PERIODO Sin referencia

GRUPO MODAL Sin referencia

PROCEDENCIA Sin referencia



CATÁLOGO 4024

DESCRIPCIÓN Vasija efigie. Cara antropomorfa, boca restringida, labio
DEL OBJETO redondeado.

SALA 03

VITRINA 11

MÓDULO 06

POSICIÓN Base

MATERIAL Cerámica

ANCHO 13,2

ALTO 11,2

LARGO 12,8

PESO 695,8

DIÁMETRO 5,5

PROFUNDIDAD 10,8

CIRC. MENOR 13,9

CIRC. MAYOR 42,7

REGIÓN Gran Nicoya

PERIODO 500 d.C. - 800 d.C.

GRUPO MODAL Huerta inciso

PROCEDENCIA Pacífico Norte



CATÁLOGO 6090

DESCRIPCIÓN Maza ceremonial. Con rostro antropomorfo. Presenta orejeras y
DEL OBJETO agujero bicónica producido con taladro cónico sólido.

SALA 03

VITRINA 11

MÓDULO 06

POSICIÓN Base

MATERIAL Latita

ANCHO 8,3

ALTO 5,2

LARGO 7,3

PESO 369,7

DIÁMETRO 3,5

PROFUNDIDAD 0

CIRC. MENOR 0

CIRC. MAYOR 24

REGIÓN Sin referencia

PERIODO Sin referencia

GRUPO MODAL Sin referencia

PROCEDENCIA Guanacaste



CATÁLOGO 6148

DESCRIPCIÓN Punta de lanza. Elipsoidal alargada.
DEL OBJETO

SALA 03

VITRINA 11

MÓDULO 06

POSICIÓN Base

MATERIAL Calcedonia

ANCHO 4,1

ALTO 18

LARGO 1,2

PESO 113,6

DIÁMETRO 0

PROFUNDIDAD 0

CIRC. MENOR 0

CIRC. MAYOR 0

REGIÓN Sin referencia

PERIODO Sin referencia

GRUPO MODAL Sin referencia

PROCEDENCIA Altos de Barú



CATÁLOGO 297

DESCRIPCIÓN DEL OBJETO Colgante. Tableta, forma rectangular con figura antropomorfa, delimitada por perforaciones alargadas. Dos perforaciones cónicas para la suspensión.

SALA 03

VITRINA 11

MÓDULO 07

POSICIÓN Base

MATERIAL Jadeita

ANCHO 5,3

ALTO 7,8

LARGO 0 6

PESO 56,3

DIÁMETRO 0

PROFUNDIDAD 0

CIRC. MENOR 0

CIRC. MAYOR 0

REGIÓN Sin referencia

PERIODO 500 a.C. - 800 d.C.

GRUPO MODAL Vertical (antropomorfo)

PROCEDENCIA Línea Vieja



CATÁLOGO 674

DESCRIPCIÓN DEL OBJETO Sonaja. Figura antropomorfa, bípeda. Perforación para colgar. Presenta collar y tocado cónico, colocado de medio lado. Objeto en forma de sombrero sobre su espalda.

SALA 03

VITRINA 11

MÓDULO 07

POSICIÓN Base

MATERIAL Cerámica

ANCHO 3,1

ALTO 7,6

LARGO 3 7

PESO 33,8

DIÁMETRO 0

PROFUNDIDAD 3,8

CIRC. MENOR 0

CIRC. MAYOR 0

REGIÓN Central

PERIODO 100 a.C. - 500 d.C.

GRUPO MODAL Santa Clara

PROCEDENCIA Línea Vieja



CATÁLOGO 968

DESCRIPCIÓN Sonaja. Figura antropomorfa, bípeda. La cual carga objeto
DEL OBJETO sobre el hombro derecho. Perforaciones en el cuello para colgar.

SALA 03

VITRINA 11

MÓDULO 07

POSICIÓN Base

MATERIAL Cerámica

ANCHO 4,4

ALTO 5

LARGO 2 9

PESO 29,4

DIÁMETRO 0

PROFUNDIDAD 3

CIRC. MENOR 0

CIRC. MAYOR 0

REGIÓN Central

PERIODO 100 a.C. - 500 d.C.

GRUPO MODAL Santa Clara

PROCEDENCIA Sin referencia



CATÁLOGO 1548

DESCRIPCIÓN DEL OBJETO Colgante. Tableta, figura antro-po-zoomorfa, bicéfalas (aviformes) de pie. Presenta extremidades inferiores y brazos a los costados. Perforación bicónica para la suspensión

SALA 03

VITRINA 11

MÓDULO 07

POSICIÓN Base

MATERIAL Jadeita

ANCHO 4,3

ALTO 5,4

LARGO 1 2

PESO 52,9

DIÁMETRO 0

PROFUNDIDAD 0

CIRC. MENOR 0

CIRC. MAYOR 0

REGIÓN Sin referencia

PERIODO 500 a.C. - 800 d.C.

GRUPO MODAL Vertical (antropomorfo)

PROCEDENCIA Sin referencia



CATÁLOGO 2043

DESCRIPCIÓN DEL OBJETO Colgante. Tableta, figura antro-po-zoomorfa bicéfalas (aviformes) de pie. Presenta extremidades inferiores y brazos a los costados. Perforación bicónica para la suspensión.

SALA 03

VITRINA 11

MÓDULO 07

POSICIÓN Base

MATERIAL Jadeita

ANCHO 2,7

ALTO 4,8

LARGO 0 8

PESO 18,9

DIÁMETRO 0

PROFUNDIDAD 0

CIRC. MENOR 0

CIRC. MAYOR 0

REGIÓN Sin referencia

PERIODO 500 a.C. - 800 d.C.

GRUPO MODAL Vertical (antropomorfo)

PROCEDENCIA Sin referencia



CATÁLOGO 2380

DESCRIPCIÓN Sello. Base con figura antropo-zoomorfa. Mango cónico.
DEL OBJETO

SALA 03

VITRINA 11

MÓDULO 07

POSICIÓN Base

MATERIAL Cerámica

ANCHO 2,8

ALTO 3,6

LARGO 2 8

PESO 15,4

DIÁMETRO 0

PROFUNDIDAD 3,2

CIRC. MENOR 0

CIRC. MAYOR 0

REGIÓN Sin referencia

PERIODO 100 d.C. - 700 d.C.

GRUPO MODAL Sin referencia

PROCEDENCIA Vertiente atlántica



CATÁLOGO 2392

DESCRIPCIÓN DEL OBJETO Pito doble. Figura antropomorfa, de pie. Perforación rectangular en el vientre, oquedad entre los brazos y cuerpo y entre las piernas.

SALA 03

VITRINA 11

MÓDULO 07

POSICIÓN Base

MATERIAL Cerámica

ANCHO 5,8

ALTO 10 1

LARGO 2,4

PESO 79,7

DIÁMETRO 0

PROFUNDIDAD 3

CIRC. MENOR 0

CIRC. MAYOR 0

REGIÓN Central

PERIODO 1000 d.C. - 1550 d.C.

GRUPO MODAL Tayutic inciso

PROCEDENCIA Pacífico Norte



CATÁLOGO 3844

DESCRIPCIÓN DEL OBJETO Figura de pie. Las manos sobre el pecho. Se presenta una oquedad entre los brazos y el cuerpo. Se esculpió una cabellera larga, hasta la cintura.

SALA 03

VITRINA 11

MÓDULO 07

POSICIÓN Base

MATERIAL Andesita rojiza

ANCHO 11,1

ALTO 21

LARGO 0

PESO 814,1

DIÁMETRO 0

PROFUNDIDAD 0

CIRC. MENOR 0

CIRC. MAYOR 0

REGIÓN Central

PERIODO Sin referencia

GRUPO MODAL Sin referencia

PROCEDENCIA Vertiente Atlántica



CATÁLOGO 3865

DESCRIPCIÓN DEL OBJETO Figura masculina. Con las rodillas dobladas. Una mano se apoya sobre el muslo y la otra mano esta colocada sobre la frente. Se tallaron los genitales. Presenta acanaladuras en forma de peinado.

SALA 03

VITRINA 11

MÓDULO 07

POSICIÓN Base

MATERIAL Andesita rojiza

ANCHO 15 2

ALTO 16 2

LARGO 15 2

PESO 4100

DIÁMETRO 0

PROFUNDIDAD 0

CIRC. MENOR 0

CIRC. MAYOR 0

REGIÓN Central

PERIODO Sin referencia

GRUPO MODAL Sin referencia

PROCEDENCIA Vertiente Atlántica



CATÁLOGO 3872

DESCRIPCIÓN DEL OBJETO Figura masculina de pie. Una mano levantada sosteniendo un hacha, en la otra mano sostiene una cabeza pequeña. Se tallaron los genitales.

SALA 03

VITRINA 11

MÓDULO 07

POSICIÓN Base

MATERIAL Andesita

ANCHO 7 8

ALTO 28,7

LARGO 7 8

PESO 2400

DIÁMETRO 0

PROFUNDIDAD 0

CIRC. MENOR 0

CIRC. MAYOR 0

REGIÓN Central

PERIODO Sin referencia

GRUPO MODAL Sin referencia

PROCEDENCIA Vertiente Atlántica



CATÁLOGO 4680

DESCRIPCIÓN DEL OBJETO Sonaja. Figura antropomorfa con tocado aviforme (fracturado), bípeda. Perforación en el cuello para colgar y perforación vertical en el cuerpo. Brazo derecho levantado e izquierdo sobre el pecho.

SALA 03

VITRINA 11

MÓDULO 07

POSICIÓN Base

MATERIAL Cerámica

ANCHO 4,2

ALTO 6,3

LARGO 2 6

PESO 33,4

DIÁMETRO 0

PROFUNDIDAD 2,9

CIRC. MENOR 0

CIRC. MAYOR 0

REGIÓN Central

PERIODO 100 a.C. - 500 d.C.

GRUPO MODAL Santa Clara

PROCEDENCIA Vertiente Atlántica



CATÁLOGO 5927

DESCRIPCIÓN DEL OBJETO Colgante. Tableta, forma de estilete. Presenta figura aviforme estilizada, en el extremo proximal. Extremos distal agudo. Una perforación cónica para la suspensión

SALA 03

VITRINA 11

MÓDULO 07

POSICIÓN Base

MATERIAL Jadeita

ANCHO ,8

ALTO 7,2

LARGO 0 8

PESO 8,5

DIÁMETRO 0

PROFUNDIDAD 0

CIRC. MENOR 0

CIRC. MAYOR 0

REGIÓN Sin referencia

PERIODO 500 a.C. - 800 d.C.

GRUPO MODAL Vertical (tableta)

PROCEDENCIA Línea Vieja



CATÁLOGO 6266

DESCRIPCIÓN Colgante. Tableta, forma rectangular. Una perforación bicónica.
DEL OBJETO

SALA 03

VITRINA 11

MÓDULO 07

POSICIÓN Base

MATERIAL Jadeita

ANCHO ,5

ALTO 4,7

LARGO 0 4

PESO 2,3

DIÁMETRO 0

PROFUNDIDAD 0

CIRC. MENOR 0

CIRC. MAYOR 0

REGIÓN Sin referencia

PERIODO 500 a.C. - 800 d.C.

GRUPO MODAL Vertical (hacha)

PROCEDENCIA Nosara, Guanacaste



CATÁLOGO 6267

DESCRIPCIÓN Colgante. Tableta, forma rectangular. Una perforación bicónica.
DEL OBJETO

SALA 03

VITRINA 11

MÓDULO 07

POSICIÓN Base

MATERIAL Jadeita

ANCHO ,5

ALTO 3,8

LARGO ,1

PESO 1,1

DIÁMETRO 0

PROFUNDIDAD 0

CIRC. MENOR 0

CIRC. MAYOR 0

REGIÓN Sin referencia

PERIODO 500 a.C. - 800 d.C.

GRUPO MODAL Vertical (hacha)

PROCEDENCIA Nosara, Guanacaste



CATÁLOGO 6404

DESCRIPCIÓN DEL OBJETO Figura antropomorfa masculina. Presenta un peinado con líneas incisas entrelazadas. Posee un fajón alrededor de la cintura. Las manos atadas en la espalda.

SALA 03

VITRINA 11

MÓDULO 07

POSICIÓN Base

MATERIAL Piedra

ANCHO 8 1

ALTO 16 5

LARGO 8 1

PESO 890,1

DIÁMETRO 0

PROFUNDIDAD 0

CIRC. MENOR 0

CIRC. MAYOR 0

REGIÓN Central

PERIODO Sin referencia

GRUPO MODAL Sin referencia

PROCEDENCIA Vertiente Atlántica



CATÁLOGO 6728

DESCRIPCIÓN DEL OBJETO Colgante. Tableta, forma de estilete. Presenta dos bandas horizontales incisas, motivo de hoja. Una perforación bicónica para la suspensión .

SALA 03

VITRINA 11

MÓDULO 07

POSICIÓN Base

MATERIAL Jadeita

ANCHO 0 9

ALTO 8,4

LARGO 0 8

PESO 13,8

DIÁMETRO 0

PROFUNDIDAD 0

CIRC. MENOR 0

CIRC. MAYOR 0

REGIÓN Sin referencia

PERIODO 500 a.C. - 800 d.C.

GRUPO MODAL Vertical (tableta)

PROCEDENCIA Pacífico Norte



CATÁLOGO 6729

DESCRIPCIÓN DEL OBJETO Colgante. Tableta, forma de estilete. Presenta dos bandas horizontales incisas, motivo de hoja. Una perforación bicónica para la suspensión

SALA 03

VITRINA 11

MÓDULO 07

POSICIÓN Base

MATERIAL Jadeita

ANCHO 0 9

ALTO 8,3

LARGO 0 7

PESO 12,4

DIÁMETRO 0

PROFUNDIDAD 0

CIRC. MENOR 0

CIRC. MAYOR 0

REGIÓN Sin referencia

PERIODO 500 a.C. - 800 d.C.

GRUPO MODAL Vertical (tableta)

PROCEDENCIA Pacífico Norte



CATÁLOGO 6833

DESCRIPCIÓN DEL OBJETO Colgante. Tableta, forma de estilete con figura aviforme, estilizada. Presenta extremidades inferiores, una perforación cónica, al frente y perforación cónica a los costados.

SALA 03

VITRINA 11

MÓDULO 07

POSICIÓN Base

MATERIAL Jadeita

ANCHO ,7

ALTO 6,4

LARGO 0 8

PESO 5,9

DIÁMETRO 0

PROFUNDIDAD 0

CIRC. MENOR 0

CIRC. MAYOR 0

REGIÓN Sin referencia

PERIODO 500 a.C. - 800 d.C.

GRUPO MODAL Perfil (zoomorfo)

PROCEDENCIA Pacífico Norte



CATÁLOGO 476

DESCRIPCIÓN DEL OBJETO Figura de ave. De pico largo, en el extremo distal del pico sostiene una cabeza antropomorfa.

SALA 03

VITRINA 11

MÓDULO 08

POSICIÓN Base

MATERIAL Escoria Basáltica

ANCHO 5,7

ALTO 9,9

LARGO 13

PESO 218,4

DIÁMETRO 0

PROFUNDIDAD 0

CIRC. MENOR 0

CIRC. MAYOR 0

REGIÓN Central

PERIODO Sin referencia

GRUPO MODAL Sin referencia

PROCEDENCIA Vertiente Atlántica



CATÁLOGO 614

DESCRIPCIÓN DEL OBJETO Sonaja. Figura antropomorfa, bípeda. Perforaciones para colgar a los costados de la cabeza. Presenta tocado, en su espalda máscara zoomorfa, sobre su hombro cabeza antropomorfa la cual sostiene con la mano derecha y un objeto ovoide en la izquierda.

SALA 03

VITRINA 11

MÓDULO 08

POSICIÓN Base

MATERIAL Cerámica

ANCHO 4,3

ALTO 8,3

LARGO 4,6

PESO 58,4

DIÁMETRO 0

PROFUNDIDAD 4,6

CIRC. MENOR 0

CIRC. MAYOR 0

REGIÓN Central

PERIODO 100 a.C. - 500 d.C.

GRUPO MODAL Santa Clara

PROCEDENCIA Línea Vieja



CATÁLOGO 1739

DESCRIPCIÓN DEL OBJETO Colgante. Tableta, figura zoomorfa que sostiene en su pico una cabeza antropomorfa invertida. Perforación bicónica para la suspensión,

SALA 03

VITRINA 11

MÓDULO 08

POSICIÓN Base

MATERIAL Calcedonia

ANCHO 3,3

ALTO 4,5

LARGO 2,5

PESO 35,1

DIÁMETRO 0

PROFUNDIDAD 0

CIRC. MENOR 0

CIRC. MAYOR 0

REGIÓN Sin referencia

PERIODO 500 a.C. - 800 d.C.

GRUPO MODAL Vertical (avimorfo)

PROCEDENCIA Sin referencia



CATÁLOGO 2632

DESCRIPCIÓN DEL OBJETO Vasija globular. Cuello alto y restringido, con reborde en la base, borde directo, labio redondeado. Trípode, soportes huecos, cónicos, con curvatura en el extremo distal, figuras zoomorfas sobre el hombro, perforación frontal y sonajero.

SALA 03

VITRINA 11

MÓDULO 08

POSICIÓN Base

MATERIAL Cerámica

ANCHO 20,8

ALTO 25,3

LARGO 20,8

PESO 1202

DIÁMETRO 8

PROFUNDIDAD 15,1

CIRC. MENOR 28

CIRC. MAYOR 65

REGIÓN Central

PERIODO 400 d.C. - 700 d.C.

GRUPO MODAL África trípode

PROCEDENCIA Vertiente atlántica



CATÁLOGO 4323

DESCRIPCIÓN DEL OBJETO Vasija globular. Cuello corto y restringido, con reborde en la base, borde exverso y expandido, labio redondeado. Trípode, soportes sólidos, cónicos. Figura zoomorfa (aviforme) sobre el cuerpo del artefacto y figura zoomorfa (felino) en los soportes, uno de ellos presenta la cabeza y los otros dos las extremidades. El ave parece sujetar a la otra figura zoomorfa.

SALA 03

VITRINA 11

MÓDULO 08

POSICIÓN Base

MATERIAL Cerámica

ANCHO 8,6

ALTO 8,3

LARGO 10,2

PESO 192

DIÁMETRO 4,5

PROFUNDIDAD 5,8

CIRC. MENOR 16

CIRC. MAYOR 27

REGIÓN Central

PERIODO 100 a.C. - 500 d.C.

GRUPO MODAL África trípode

PROCEDENCIA Vertiente Atlántica



CATÁLOGO 4459

DESCRIPCIÓN DEL OBJETO Colgante. Tableta hachoides (herencia re trabajada), figura aviforme, estilizada, de perfil. Presenta plumaje sobre la cabeza, pico curvo y extremidades inferiores, incisiones para representar las alas. Perforaciones bicónicas en los extremos para la suspensión.

SALA 03

VITRINA 11

MÓDULO 08

POSICIÓN Base

MATERIAL Jadeíta

ANCHO 11,1

ALTO 7,3

LARGO ,6

PESO 13,1

DIÁMETRO 0

PROFUNDIDAD 0

CIRC. MENOR 0

CIRC. MAYOR 0

REGIÓN Sin referencia

PERIODO 500 a.C. - 800 d.C.

GRUPO MODAL Perfil

PROCEDENCIA Bagaces, Guanacaste.



CATÁLOGO 4589

DESCRIPCIÓN DEL OBJETO Colgante. Tableta con figura aviforme, estilizada, la cual sostiene en el pico una cabeza antropomorfa. Perforación bicónica para la suspensión.

SALA 03

VITRINA 11

MÓDULO 08

POSICIÓN Base

MATERIAL Calcedonia

ANCHO 1,3

ALTO 2,4

LARGO 1,9

PESO 8,2

DIÁMETRO 0

PROFUNDIDAD 0

CIRC. MENOR 0

CIRC. MAYOR 0

REGIÓN Sin referencia

PERIODO 500 a.C. - 800 d.C.

GRUPO MODAL Perfil

PROCEDENCIA Línea Vieja



CATÁLOGO 5779

DESCRIPCIÓN DEL OBJETO Vasija ovoide. Cuello alto y restringido, con reborde en la base, borde exverso, labio redondeado. Trípode, soportes cónicos, huecos, con perforaciones laterales, sonajero, curvatura en el extremo distal y figuras antropomorfas tocando flauta, sobre el hombro.

SALA 03

VITRINA 11

MÓDULO 08

POSICIÓN Base

MATERIAL Cerámica

ANCHO 19

ALTO 23,2

LARGO 19

PESO 906

DIÁMETRO 8,5

PROFUNDIDAD 13,8

CIRC. MENOR 29,5

CIRC. MAYOR 58,5

REGIÓN Central

PERIODO 400 d.C. - 700 d.C.

GRUPO MODAL África trípode

PROCEDENCIA Vertiente Atlántica



CATÁLOGO 5900

DESCRIPCIÓN Colgante. Tableta, figura antropomorfa (cabeza). Presenta
DEL OBJETO "náhuatl", dos figuras aviformes, una a cada lado de la parte superior de la cabeza. Perforación bicónica para la suspensión.

SALA 03

VITRINA 11

MÓDULO 08

POSICIÓN Base

MATERIAL No hay

ANCHO 3,8

ALTO 5

LARGO 1,1

PESO 41,2

DIÁMETRO 0

PROFUNDIDAD 0

CIRC. MENOR 0

CIRC. MAYOR 0

REGIÓN Sin referencia

PERIODO 500 a.C. - 800 d.C.

GRUPO MODAL Vertical (antropomorfo)

PROCEDENCIA Vertiente Atlántica



CATÁLOGO 5970

DESCRIPCIÓN Colgante. Tableta, figura antropro-zoomorfa de pie. Presenta
DEL OBJETO cobertor. Perforaciones cónicas laterales.

SALA 03

VITRINA 11

MÓDULO 08

POSICIÓN Base

MATERIAL Jadeita

ANCHO 2

ALTO 7,5

LARGO 1

PESO 34,4

DIÁMETRO 0

PROFUNDIDAD 0

CIRC. MENOR 0

CIRC. MAYOR 0

REGIÓN Sin referencia

PERIODO 500 a.C. - 800 d.C.

GRUPO MODAL Vertical (antropomorfo)

PROCEDENCIA San Carlos



CATÁLOGO 6017

DESCRIPCIÓN DEL OBJETO Colgante. Figura antropomorfa con cara antropomorfa en el extremo distal. Perforación bicónica a los costados.

SALA 03

VITRINA 11

MÓDULO 08

POSICIÓN Base

MATERIAL Serpentina

ANCHO ,9

ALTO 3,3

LARGO 1,8

PESO 7,4

DIÁMETRO 0

PROFUNDIDAD 0

CIRC. MENOR 0

CIRC. MAYOR 0

REGIÓN Sin referencia

PERIODO 500 a.C. - 800 d.C.

GRUPO MODAL Bulto

PROCEDENCIA Sin referencia



CATÁLOGO 6132

DESCRIPCIÓN DEL OBJETO Maza ceremonial. En forma de ave con pico largo y curvo. Al centro de la maza presenta las alas y en el extremo distal se diseña la cola.

SALA 03

VITRINA 11

MÓDULO 08

POSICIÓN Base

MATERIAL Andesita

ANCHO 5,2

ALTO 10

LARGO 13,8

PESO 402,4

DIÁMETRO 0

PROFUNDIDAD 0

CIRC. MENOR 0

CIRC. MAYOR 0

REGIÓN Central

PERIODO Sin referencia

GRUPO MODAL Sin referencia

PROCEDENCIA Línea Vieja



CATÁLOGO 6171

DESCRIPCIÓN DEL OBJETO Colgante. Figura aviforme, la cual sostiene con su pico otra figura aviforme invertida. Perforación bicónica para la suspensión.

SALA 03

VITRINA 11

MÓDULO 08

POSICIÓN Base

MATERIAL Serpentina

ANCHO 1,8

ALTO 5,9

LARGO 2,2

PESO 16,9

DIÁMETRO 0

PROFUNDIDAD 0

CIRC. MENOR 0

CIRC. MAYOR 0

REGIÓN Sin referencia

PERIODO 500 a.C. - 800 d.C.

GRUPO MODAL Perfil

PROCEDENCIA Guápiles



CATÁLOGO 6286

DESCRIPCIÓN Cuenta. Tableta grabada en ambas caras, figura antropomorfa.
DEL OBJETO Perforación bicónica para la suspensión, transversal.

SALA 03

VITRINA 11

MÓDULO 08

POSICIÓN Base

MATERIAL Calcedonia

ANCHO 2,3

ALTO 2,4

LARGO ,8

PESO 8,6

DIÁMETRO 0

PROFUNDIDAD 0

CIRC. MENOR 0

CIRC. MAYOR 0

REGIÓN Sin referencia

PERIODO 500 a.C. - 800 d.C.

GRUPO MODAL Perfil

PROCEDENCIA Guanacaste



CATÁLOGO 6465

DESCRIPCIÓN DEL OBJETO Colgante. Tableta hachoiide (herencia re trabajada), figura aviforme, estilizada, de perfil. Presenta plumaje sobre la cabeza e incisiones para formar las alas. Perforación bicónica para la suspensión.

SALA 03

VITRINA 11

MÓDULO 08

POSICIÓN Base

MATERIAL Jadeita

ANCHO 2,8

ALTO 9,8

LARGO 1,2

PESO 52,9

DIÁMETRO 0

PROFUNDIDAD 0

CIRC. MENOR 0

CIRC. MAYOR 0

REGIÓN Sin referencia

PERIODO 500 a.C. - 800 d.C.

GRUPO MODAL Perfil

PROCEDENCIA Vertiente Atlántica



CATÁLOGO 6657

DESCRIPCIÓN DEL OBJETO Colgante. Tableta, hachoiide (herencia re trabajada) con figura aviforme estilizada, de perfil, con representación de cresta. Perforación bicónica para la suspensión.

SALA 03

VITRINA 11

MÓDULO 08

POSICIÓN Base

MATERIAL Jadeita

ANCHO 2,1

ALTO 8,4

LARGO ,5

PESO 21,2

DIÁMETRO 0

PROFUNDIDAD 0

CIRC. MENOR 0

CIRC. MAYOR 0

REGIÓN Sin referencia

PERIODO 500 a.C. - 800 d.C.

GRUPO MODAL Perfil (avimorfo)

PROCEDENCIA Pacífico Norte



CATÁLOGO 6758

DESCRIPCIÓN DEL OBJETO Colgante. Tableta, figura aviforme, estilizada de perfil. Presenta plumaje sobre la cabeza, extremidades inferiores y larga cola. Perforación bicónica para la suspensión.

SALA 03

VITRINA 11

MÓDULO 08

POSICIÓN Base

MATERIAL Jadeita

ANCHO 2,4

ALTO 7,8

LARGO ,9

PESO 35,2

DIÁMETRO 0

PROFUNDIDAD 0

CIRC. MENOR 0

CIRC. MAYOR 0

REGIÓN Sin referencia

PERIODO 500 a.C. - 800 d.C.

GRUPO MODAL Perfil (avimorfo)

PROCEDENCIA Pacífico Norte



CATÁLOGO 299

DESCRIPCIÓN DEL OBJETO Vasija efigie antropomorfa. Globular, cuello corto y restringido, borde exverso, labio redondeado. Base anular. Con perforaciones en forma de cruz.

SALA 03

VITRINA 11

MÓDULO 09

POSICIÓN Base

MATERIAL Cerámica

ANCHO 15

ALTO 15 4

LARGO 15

PESO 796,1

DIÁMETRO 10 8

PROFUNDIDAD 11

CIRC. MENOR 27,1

CIRC. MAYOR 47,6

REGIÓN Gran Nicoya

PERIODO 500 d.C. - 800 d.C.

GRUPO MODAL Carrillo policromo

PROCEDENCIA Pacífico Norte



CATÁLOGO 451

DESCRIPCIÓN DEL OBJETO Vasija efígie antropomorfa. Cuello alto y ligeramente restringido, borde directo, labio redondeado. Base circular. La figura antropomorfa presenta orejeras y diente limados.

SALA 03

VITRINA 11

MÓDULO 09

POSICIÓN Base

MATERIAL Cerámica

ANCHO 21,5

ALTO 19 5

LARGO 21 5

PESO 1832

DIÁMETRO 17 5

PROFUNDIDAD 18,9

CIRC. MENOR 53,7

CIRC. MAYOR 67 6

REGIÓN Gran Nicoya

PERIODO 500 d.C. - 800 d.C.

GRUPO MODAL Carrillo policromo

PROCEDENCIA Santa Cruz, Guanacaste



CATÁLOGO 2543

DESCRIPCIÓN DEL OBJETO Figura humana. En forma de espiga. Presenta las manos en el pecho, una de ellas sostiene una herramienta.

SALA 03

VITRINA 11

MÓDULO 09

POSICIÓN Base

MATERIAL Volcarenita de

ANCHO 6

ALTO 19 5

LARGO 6

PESO 1932

DIÁMETRO 0

PROFUNDIDAD 0

CIRC. MENOR 0

CIRC. MAYOR 0



REGIÓN Gran Chiriquí

PERIODO Sin referencia

GRUPO MODAL Sin referencia

PROCEDENCIA Pacífico Sur



CATÁLOGO 3842

DESCRIPCIÓN Cabeza antropomorfa. Presenta peinado elaborado con
DEL OBJETO acanaladuras. Base plana.

SALA 03

VITRINA 11

MÓDULO 09

POSICIÓN Base

MATERIAL Andesita rojiza

ANCHO 16

ALTO 15 6

LARGO 16

PESO 3820

DIÁMETRO 0

PROFUNDIDAD 0

CIRC. MENOR 0

CIRC. MAYOR 0

REGIÓN Central

PERIODO Sin referencia

GRUPO MODAL Sin referencia

PROCEDENCIA Vertiente Atlántica



CATÁLOGO 3869

DESCRIPCIÓN Cabeza antropomorfa estilizada. Mentón pronunciado. Se
DEL OBJETO diseñó el cabello. Base lisa.

SALA 03

VITRINA 11

MÓDULO 09

POSICIÓN Base

MATERIAL Andesita

ANCHO 13,8

ALTO 15,1

LARGO 13 8

PESO 4140

DIÁMETRO 0

PROFUNDIDAD 0

CIRC. MENOR 0

CIRC. MAYOR 0

REGIÓN Central

PERIODO Sin referencia

GRUPO MODAL Sin referencia

PROCEDENCIA Vertiente Atlántica

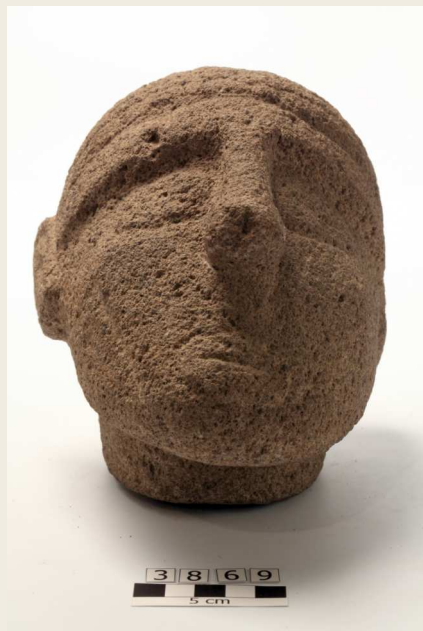

CATÁLOGO 4828

DESCRIPCIÓN Vasija efigie. Cara antropomorfa, cuello corto y restringido,
DEL OBJETO borde exverso, labio redondeado. Sin soportes.

SALA 03

VITRINA 11

MÓDULO 09

POSICIÓN Base

MATERIAL Cerámica

ANCHO 11,1

ALTO 10,1

LARGO 11 1

PESO 398

DIÁMETRO 4 3

PROFUNDIDAD 9

CIRC. MENOR 14 7

CIRC. MAYOR 33,8

REGIÓN Gran Nicoya

PERIODO 300 a.C. - 500 d.C.

GRUPO MODAL Guinea inciso variedad guinea

PROCEDENCIA Pacífico Norte



CATÁLOGO 5038

DESCRIPCIÓN Vasiija efigie. Globular, cuello alto y restringido, borde exverso,
DEL OBJETO labio redondeado.

SALA 03

VITRINA 11

MÓDULO 09

POSICIÓN Base

MATERIAL Cerámica

ANCHO 15

ALTO 15 3

LARGO 15

PESO 1086

DIÁMETRO 13

PROFUNDIDAD 13,6

CIRC. MENOR 39

CIRC. MAYOR 54,3

REGIÓN Gran Nicoya

PERIODO 800 d.C. - 1350 d.C.

GRUPO MODAL Cabuyal policromo

PROCEDENCIA Pacífico Norte



CATÁLOGO 2542

DESCRIPCIÓN DEL OBJETO Figura de pie. Oquedad entre los brazos y el cuerpo. Piernas separadas y unida en los tobillos. Presenta un tocado. En la espalda carga una cabeza trofeo, de esta salen dos cordones hacia el pecho.

SALA 03

VITRINA 11

MÓDULO 10

POSICIÓN Base

MATERIAL Andesita

ANCHO 13 2

ALTO 23 5

LARGO 7

PESO 922,1

DIÁMETRO 0

PROFUNDIDAD 0

CIRC. MENOR 0

CIRC. MAYOR 0

REGIÓN Central

PERIODO Sin referencia

GRUPO MODAL Sin referencia

PROCEDENCIA Vertiente Atlántica



CATÁLOGO 3483

DESCRIPCIÓN Cabeza antropomorfa. Base circular que forma parte del cuello.
DEL OBJETO Tocado o peinado circular, elaborado con acanaladuras.

SALA 03

VITRINA 11

MÓDULO 10

POSICIÓN Base

MATERIAL Andesita

ANCHO 11,7

ALTO 14 2

LARGO 13

PESO 0

DIÁMETRO 0

PROFUNDIDAD 0

CIRC. MENOR 0

CIRC. MAYOR 0

REGIÓN Central

PERIODO Sin referencia

GRUPO MODAL Sin referencia

PROCEDENCIA Vertiente Atlántica



CATÁLOGO 3484

DESCRIPCIÓN Cabeza antropomorfa. Con tocado circular. En la frente presenta
DEL OBJETO acanaladuras.

SALA 03

VITRINA 11

MÓDULO 10

POSICIÓN Base

MATERIAL Andesita

ANCHO 9

ALTO 12,4

LARGO 12 7

PESO 1240

DIÁMETRO 0

PROFUNDIDAD 0

CIRC. MENOR 0

CIRC. MAYOR 0

REGIÓN Central

PERIODO Sin referencia

GRUPO MODAL Sin referencia

PROCEDENCIA Vertiente Atlántica

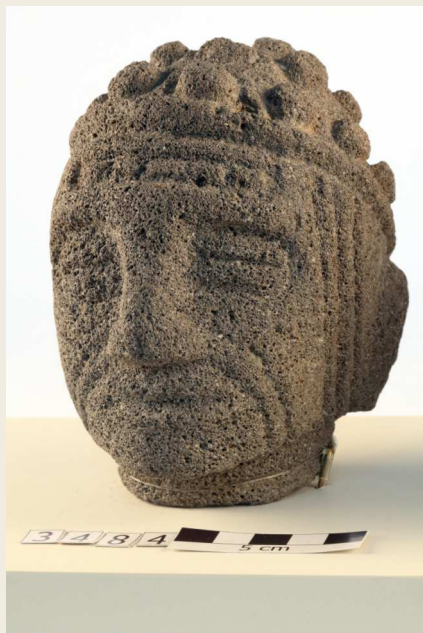

CATÁLOGO 3870

DESCRIPCIÓN Cabeza antropomorfa. Perforación bicónica en las orejas.
DEL OBJETO Presenta tocado, labrado al centro de la cabeza, con mentón prominente.

SALA 03

VITRINA 11

MÓDULO 10

POSICIÓN Base

MATERIAL Andesita

ANCHO 17 7

ALTO 16

LARGO 17 7

PESO 4360

DIÁMETRO 0

PROFUNDIDAD 0

CIRC. MENOR 0

CIRC. MAYOR 0

REGIÓN Central

PERIODO Sin referencia

GRUPO MODAL Sin referencia

PROCEDENCIA Vertiente Atlántica

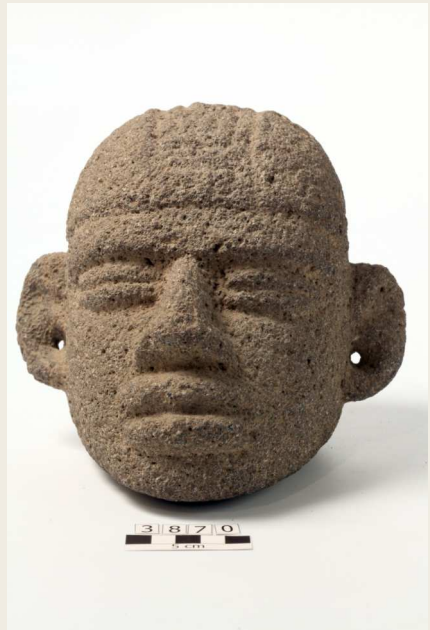

CATÁLOGO 6397

DESCRIPCIÓN Cabeza antropomorfa. Con una línea acanalada en la parte superior de la cabeza. La base es el cuello.

SALA 03

VITRINA 11

MÓDULO 10

POSICIÓN Base

MATERIAL Piedra

ANCHO 9,6

ALTO 11

LARGO 9,7

PESO 1040

DIÁMETRO 0

PROFUNDIDAD 0

CIRC. MENOR 0

CIRC. MAYOR 0

REGIÓN Central

PERIODO Sin referencia

GRUPO MODAL Sin referencia

PROCEDENCIA Vertiente Atlántica



CATÁLOGO 6405

DESCRIPCIÓN DEL OBJETO Figura antropomorfa masculina. Presenta un brazo levantado donde sostiene un hacha, la otra mano sostiene una cabeza pequeña. Presenta tocado o peinado elaborado con motivos geométricos. Acanaladuras en el abdomen a modo de fajón.

SALA 03

VITRINA 11

MÓDULO 10

POSICIÓN Base

MATERIAL Piedra

ANCHO 11,5

ALTO 18

LARGO 11,5

PESO 811,9

DIÁMETRO 0

PROFUNDIDAD 0

CIRC. MENOR 0

CIRC. MAYOR 0

REGIÓN Central

PERIODO Sin referencia

GRUPO MODAL Sin referencia

PROCEDENCIA Vertiente Atlántica



CATÁLOGO 216

DESCRIPCIÓN DEL OBJETO Metate trípode. Los soportes corresponden a una representación de ave de pico curvo. En el extremo del pico se labraron cabezas antropomorfas. El panel colgante corresponde a una figura zoomorfa, en la base del metate.

SALA 03

VITRINA 12

MÓDULO 01

POSICIÓN Base

MATERIAL Andesita

ANCHO 42

ALTO 27,1

LARGO 51

PESO 19294

DIÁMETRO 0

PROFUNDIDAD 0

CIRC. MENOR 0

CIRC. MAYOR 0

REGIÓN Central

PERIODO Sin referencia

GRUPO MODAL Sin referencia

PROCEDENCIA Guácimo



CATÁLOGO 444

DESCRIPCIÓN Hacha cónica.
DEL OBJETO

SALA 03

VITRINA 12

MÓDULO 02

POSICIÓN Base

MATERIAL Calcedonia

ANCHO 7,6

ALTO 16

LARGO 3,8

PESO 394

DIÁMETRO 0

PROFUNDIDAD 0

CIRC. MENOR 0

CIRC. MAYOR 0

REGIÓN Gran Nicoya

PERIODO Sin referencia

GRUPO MODAL Sin referencia

PROCEDENCIA Colorado, Abangares, Guanacaste.



CATÁLOGO 518

DESCRIPCIÓN Maza ceremonial. Figura en forma de ave, presenta un penacho.
DEL OBJETO Igualmente se indican las alas y patas del ave.

SALA 03

VITRINA 12

MÓDULO 02

POSICIÓN Base

MATERIAL Latita

ANCHO 5,3

ALTO 9,5

LARGO 21,5

PESO 649,5

DIÁMETRO 0

PROFUNDIDAD 0

CIRC. MENOR 0

CIRC. MAYOR 0

REGIÓN Sin referencia

PERIODO Sin referencia

GRUPO MODAL Sin referencia

PROCEDENCIA Sin referencia



CATÁLOGO 531

DESCRIPCIÓN Maza cilíndrica. Con adelgazamiento al centro del objeto.
DEL OBJETO Presenta 24 protuberancias alrededor.

SALA 03

VITRINA 12

MÓDULO 02

POSICIÓN Base

MATERIAL Cuarzo

ANCHO 5,8

ALTO 4,5

LARGO 5,8

PESO 155,1

DIÁMETRO 0

PROFUNDIDAD 0

CIRC. MENOR 0

CIRC. MAYOR 19

REGIÓN Sin referencia

PERIODO Sin referencia

GRUPO MODAL Sin referencia

PROCEDENCIA Sin referencia



CATÁLOGO 538

DESCRIPCIÓN Hacha de piedra. Adelgazada al centro, donde presenta dos
DEL OBJETO fajas.

SALA 03

VITRINA 12

MÓDULO 02

POSICIÓN Base

MATERIAL Andesita

ANCHO 12,5

ALTO 6

LARGO 2,8

PESO 285,2

DIÁMETRO 0

PROFUNDIDAD 0

CIRC. MENOR 0

CIRC. MAYOR 0

REGIÓN Sin referencia

PERIODO Sin referencia

GRUPO MODAL Sin referencia

PROCEDENCIA Sin referencia



CATÁLOGO 3161

DESCRIPCIÓN Punta de lanza. La punta presenta el péndulo sin pulir. Extremo
DEL OBJETO proximal del artefacto pulido, presenta terminaciones angulosas.

SALA 03

VITRINA 12

MÓDULO 02

POSICIÓN Base

MATERIAL Monzonita

ANCHO 8,3

ALTO 28

LARGO 2,6

PESO 331,8

DIÁMETRO 0

PROFUNDIDAD 0

CIRC. MENOR 0

CIRC. MAYOR 0

REGIÓN Sin referencia

PERIODO Sin referencia

GRUPO MODAL Sin referencia

PROCEDENCIA Sin referencia



CATÁLOGO 6113

DESCRIPCIÓN Maza de piedra. De forma circular. Con tres filas horizontales de
DEL OBJETO protuberancias.

SALA 03

VITRINA 12

MÓDULO 02

POSICIÓN Base

MATERIAL Andesita

ANCHO 7,4

ALTO 3,4

LARGO 7,6

PESO 213,8

DIÁMETRO 0

PROFUNDIDAD 0

CIRC. MENOR 0

CIRC. MAYOR 24

REGIÓN Sin referencia

PERIODO Sin referencia

GRUPO MODAL Sin referencia

PROCEDENCIA Guanacaste



CATÁLOGO 6120

DESCRIPCIÓN Maza de piedra. Elipsoidal. Con dos filas de protuberancias
DEL OBJETO circunferenciales continuas.

SALA 03

VITRINA 12

MÓDULO 02

POSICIÓN Base

MATERIAL Latiandesita

ANCHO 8,8

ALTO 5

LARGO 8,5

PESO 358,1

DIÁMETRO 8,5

PROFUNDIDAD 0

CIRC. MENOR 0

CIRC. MAYOR 28

REGIÓN Sin referencia

PERIODO Sin referencia

GRUPO MODAL Sin referencia

PROCEDENCIA Línea Vieja



CATÁLOGO 6415

DESCRIPCIÓN DEL OBJETO Maza ceremonial. Figura en forma de ave. Los ojos se trabajaron con un taladro tubular. Terminación en punta para indicar la cola, donde se presentan líneas incisas.

SALA 03

VITRINA 12

MÓDULO 02

POSICIÓN Base

MATERIAL Conglome-rado

ANCHO 4,4

ALTO 5,5

LARGO 14,2

PESO 266,6

DIÁMETRO 0

PROFUNDIDAD 0

CIRC. MENOR 0

CIRC. MAYOR 0

REGIÓN Sin referencia

PERIODO Sin referencia

GRUPO MODAL Sin referencia

PROCEDENCIA Sin referencia



CATÁLOGO 2688

DESCRIPCIÓN DEL OBJETO Escudilla simple. Borde exverso, labio redondeado. Trípode, soportes mamiformes, huecos, con figura antropomorfa estilizada, perforaciones circulares en la parte interior y sonajero.

SALA 03

VITRINA 12

MÓDULO 03

POSICIÓN Base

MATERIAL Cerámica

ANCHO 13

ALTO 10,2

LARGO 13

PESO 462,4

DIÁMETRO 10

PROFUNDIDAD 12,5

CIRC. MENOR 0

CIRC. MAYOR 32

REGIÓN Central

PERIODO 400 d.C. - 700 d.C.

GRUPO MODAL Zoila Rojo

PROCEDENCIA Intermontano Central



CATÁLOGO 2694

DESCRIPCIÓN Escudilla simple. Borde exverso, labio redondeado. Base anular.
DEL OBJETO

SALA 03

VITRINA 12

MÓDULO 03

POSICIÓN Base

MATERIAL Cerámica

ANCHO 17

ALTO 5

LARGO 17

PESO 432,8

DIÁMETRO 17

PROFUNDIDAD 4,5

CIRC. MENOR 36

CIRC. MAYOR 53,2

REGIÓN Gran Nicoya

PERIODO 800 d.C. - 1000 d.C.

GRUPO MODAL Papagayo policromo variedad culebra

PROCEDENCIA Sin referencia



CATÁLOGO 2884

DESCRIPCIÓN DEL OBJETO Vasija globular achatada. Cuello corto y restringido, borde exverso y convexo. Dos asas de faja, ubicadas del borde al cuerpo del artefacto. Dos figuras zoomorfas en pastillaje y punteadas.

SALA 03

VITRINA 12

MÓDULO 03

POSICIÓN Base

MATERIAL Cerámica

ANCHO 14,5

ALTO 10

LARGO 14,5

PESO 422,5

DIÁMETRO 7

PROFUNDIDAD 10

CIRC. MENOR 29

CIRC. MAYOR 45

REGIÓN Central

PERIODO 700 d.C. - 1500 d.C.

GRUPO MODAL Pavones ordinario

PROCEDENCIA Sin referencia



CATÁLOGO 3079

DESCRIPCIÓN Vaso cilíndrica. Borde exverso, labio redondeado. Base anular.
DEL OBJETO

SALA 03

VITRINA 12

MÓDULO 03

POSICIÓN Base

MATERIAL Cerámica

ANCHO 13,5

ALTO 20

LARGO 13,5

PESO 787,7

DIÁMETRO 13

PROFUNDIDAD 18

CIRC. MENOR 33

CIRC. MAYOR 44

REGIÓN Gran Nicoya

PERIODO 800 d.C. - 1350 d.C.

GRUPO MODAL Papagayo policromo

PROCEDENCIA Sin referencia



CATÁLOGO 3238

DESCRIPCIÓN DEL OBJETO Jarrón trípode. Cuello alto y restringido, con reborde en la base, borde exverso, labio redondeado. Trípode, soportes sólidos, cónicos, con curvatura en el extremo distal, figuras antropomorfas sobre el hombro.

SALA 03

VITRINA 12

MÓDULO 03

POSICIÓN Base

MATERIAL Cerámica

ANCHO 24

ALTO 27

LARGO 24

PESO 1608

DIÁMETRO 11

PROFUNDIDAD 15

CIRC. MENOR 24

CIRC. MAYOR 37

REGIÓN Central

PERIODO 400 d.C. - 700 d.C.

GRUPO MODAL África trípode

PROCEDENCIA Vertiente atlántica



CATÁLOGO 4651

DESCRIPCIÓN Vasiija globular. Cuello corto y restringido, borde exverso, labio
DEL OBJETO redondeado. Trípole, soportes sólidos, cónicos. Pelotas de
pastillaje con punzonado.

SALA 03

VITRINA 12

MÓDULO 03

POSICIÓN Base

MATERIAL Cerámica

ANCHO 4,7

ALTO 5

LARGO 4,5

PESO 38,6

DIÁMETRO 2,7

PROFUNDIDAD 4,3

CIRC. MENOR 11

CIRC. MAYOR 15

REGIÓN Central

PERIODO 400 d.C. - 800 d.C.

GRUPO MODAL Sin referencia

PROCEDENCIA Vertiente Atlántica



CATÁLOGO 943

DESCRIPCIÓN Ocarina. Cabeza antropomorfa, cuatro perforaciones. Asa en la
DEL OBJETO frente. Base plana.

SALA 03

VITRINA 12

MÓDULO 04

POSICIÓN Base

MATERIAL Cerámica

ANCHO 3,3

ALTO 5,4

LARGO 3,6

PESO 21,3

DIÁMETRO 0

PROFUNDIDAD 5

CIRC. MENOR 0

CIRC. MAYOR 0

REGIÓN Central

PERIODO 500 d.C. - 1000 d.C.

GRUPO MODAL Sin referencia

PROCEDENCIA Sin referencia



CATÁLOGO 1352

DESCRIPCIÓN Grupo de 13 cuentas. (cabezas antropomorfas, presentan
DEL OBJETO diferentes tocados). Perforación bicónica.

SALA 03

VITRINA 12

MÓDULO 04

POSICIÓN Base

MATERIAL Calcedonia

ANCHO 2,1

ALTO 2,9

LARGO 15

PESO 58,6

DIÁMETRO 0

PROFUNDIDAD 0

CIRC. MENOR 0

CIRC. MAYOR 0

REGIÓN Sin referencia

PERIODO 500 a.C. - 800 d.C.

GRUPO MODAL Cuentas (grupos)

PROCEDENCIA Sin referencia



CATÁLOGO 1437

DESCRIPCIÓN Collar. De 21 cuentas. Cabezas antropomorfas, perforación
DEL OBJETO bicónica.

SALA 03

VITRINA 12

MÓDULO 04

POSICIÓN Base

MATERIAL Calcedonia

ANCHO ,8

ALTO 2

LARGO 12,4

PESO 36,3

DIÁMETRO 0

PROFUNDIDAD 0

CIRC. MENOR 0

CIRC. MAYOR 0

REGIÓN Sin referencia

PERIODO 500 a.C. - 800 d.C.

GRUPO MODAL Cuentas (grupos)

PROCEDENCIA Sin referencia



CATÁLOGO 1638

DESCRIPCIÓN Cuenta tubular. Grabada con figura antropomorfa, representa
DEL OBJETO una cara humana muy tallada. Perforación bicónica,
longitudinal.

SALA 03

VITRINA 12

MÓDULO 04

POSICIÓN Base

MATERIAL Jadeita

ANCHO 6,9

ALTO 1,4

LARGO 1,4

PESO 27,9

DIÁMETRO 0

PROFUNDIDAD 0

CIRC. MENOR 0

CIRC. MAYOR 0

REGIÓN Sin referencia

PERIODO 500 a.C. - 800 d.C.

GRUPO MODAL Tubo (decorado)

PROCEDENCIA Sin referencia



CATÁLOGO 1779

DESCRIPCIÓN Cuenta. Bulto. Cabeza antropomorfa. Perforación bicónica.
DEL OBJETO

SALA 03

VITRINA 12

MÓDULO 04

POSICIÓN Base

MATERIAL Arenisca fina

ANCHO 1,5

ALTO 2,6

LARGO 1,7

PESO 8,4

DIÁMETRO 0

PROFUNDIDAD 0

CIRC. MENOR 0

CIRC. MAYOR 0

REGIÓN Sin referencia

PERIODO 500 a.C. - 800 d.C.

GRUPO MODAL Bulto

PROCEDENCIA Sin referencia



CATÁLOGO 1937

DESCRIPCIÓN DEL OBJETO Tableta cuadrada. La cara anterior grabada con diez caras antropomorfas en el perímetro y perforación central, circular, biconica. Perforación biconica a los costados.

SALA 03

VITRINA 12

MÓDULO 04

POSICIÓN Base

MATERIAL Serpentina

ANCHO 6

ALTO 6,4

LARGO 1,6

PESO 140,4

DIÁMETRO 0

PROFUNDIDAD 0

CIRC. MENOR 0

CIRC. MAYOR 0

REGIÓN Sin referencia

PERIODO 500 a.C. - 800 d.C.

GRUPO MODAL Bulto

PROCEDENCIA Sin referencia



CATÁLOGO 1938

DESCRIPCIÓN DEL OBJETO Colgante. Tableta, cuadrada, la cara anterior grabada con diez caras antropomorfas en el perímetro y perforación central, circular, bicónica. Perforación bicónica a los costados.

SALA 03

VITRINA 12

MÓDULO 04

POSICIÓN Base

MATERIAL Jadeita

ANCHO 5,5

ALTO 6,5

LARGO 1,4

PESO 87

DIÁMETRO 0

PROFUNDIDAD 0

CIRC. MENOR 0

CIRC. MAYOR 0

REGIÓN Sin referencia

PERIODO 500 a.C. - 800 d.C.

GRUPO MODAL Bulto

PROCEDENCIA Sin referencia



CATÁLOGO 2005

DESCRIPCIÓN Cuenta tubular. Grabada con figura antropomorfa. Perforación
DEL OBJETO longitudinal, bicónica.

SALA 03

VITRINA 12

MÓDULO 04

POSICIÓN Base

MATERIAL Jadeita

ANCHO 7,6

ALTO 2,1

LARGO 1,5

PESO 45,1

DIÁMETRO 0

PROFUNDIDAD 0

CIRC. MENOR 0

CIRC. MAYOR 0

REGIÓN Sin referencia

PERIODO 500 a.C. - 800 d.C.

GRUPO MODAL Tubo (decorado)

PROCEDENCIA Sin referencia



CATÁLOGO 2159

DESCRIPCIÓN Cuenta. Cabeza antropomorfa. Perforación bicónica para la
DEL OBJETO suspensión.

SALA 03

VITRINA 12

MÓDULO 04

POSICIÓN Base

MATERIAL Serpentina

ANCHO 1,1

ALTO 1,8

LARGO 1,7

PESO 4,2

DIÁMETRO 0

PROFUNDIDAD 0

CIRC. MENOR 0

CIRC. MAYOR 0

REGIÓN Sin referencia

PERIODO 500 a.C. - 800 d.C.

GRUPO MODAL Bulto

PROCEDENCIA Sin referencia



CATÁLOGO 2213

DESCRIPCIÓN Collar. De 28 cuentas (27 cabezas antropomorfas y una cabeza
DEL OBJETO zoomorfa), perforación bicónica.

SALA 03

VITRINA 12

MÓDULO 04

POSICIÓN Base

MATERIAL Serpentina

ANCHO 2,9

ALTO 2,6

LARGO 22

PESO 135

DIÁMETRO 0

PROFUNDIDAD 0

CIRC. MENOR 0

CIRC. MAYOR 0

REGIÓN Sin referencia

PERIODO 500 a.C. - 800 d.C.

GRUPO MODAL Collar

PROCEDENCIA Sin referencia



CATÁLOGO 2444

DESCRIPCIÓN Ocarina. Cabeza antropomorfa, cuatro perforaciones. Pequeña
DEL OBJETO asa sobre la frente. Base de pedestal.

SALA 03

VITRINA 12

MÓDULO 04

POSICIÓN Base

MATERIAL Cerámica

ANCHO 7

ALTO 8

LARGO 6,5

PESO 108,1

DIÁMETRO 0

PROFUNDIDAD 6,5

CIRC. MENOR 0

CIRC. MAYOR 0

REGIÓN Central

PERIODO 500 d.C. - 1000 d.C.

GRUPO MODAL Chitaría inciso

PROCEDENCIA Vertiente atlántica

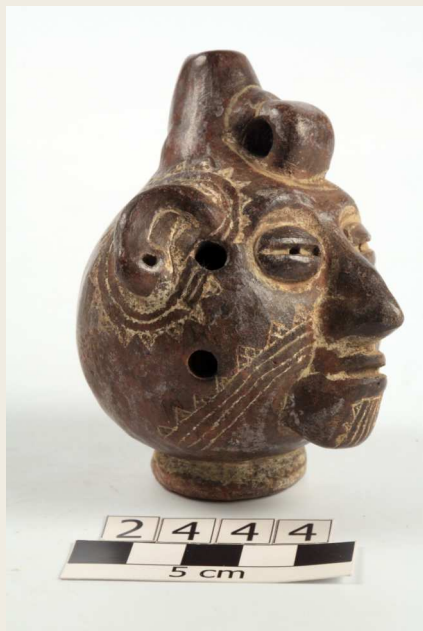

CATÁLOGO 2445

DESCRIPCIÓN Ocarina. Cabeza antropomorfa, cuatro perforaciones. Pequeña
DEL OBJETO asa bajo la barbilla.

SALA 03

VITRINA 12

MÓDULO 04

POSICIÓN Base

MATERIAL Cerámica

ANCHO 7

ALTO 8,5

LARGO 6,5

PESO 101,7

DIÁMETRO 0

PROFUNDIDAD 6,5

CIRC. MENOR 0

CIRC. MAYOR 0

REGIÓN Central

PERIODO 500 d.C. - 1000 d.C.

GRUPO MODAL Chitaría inciso

PROCEDENCIA Vertiente atlántica



CATÁLOGO 3879

DESCRIPCIÓN Mano de moler. Forma de estribo, se talló una figura
DEL OBJETO antropomorfa en el extremo proximal.

SALA 03

VITRINA 12

MÓDULO 04

POSICIÓN Base

MATERIAL Andesita

ANCHO 14,4

ALTO 16

LARGO 5,4

PESO 1350

DIÁMETRO 0

PROFUNDIDAD 0

CIRC. MENOR 0

CIRC. MAYOR 0

REGIÓN Central

PERIODO Sin referencia

GRUPO MODAL Sin referencia

PROCEDENCIA Vertiente Atlántica



CATÁLOGO 5867

DESCRIPCIÓN Cuenta. Cabeza antropozoomorfa, presenta tocado y lengua
DEL OBJETO bífida. Perforación bicónica a los costados.

SALA 03

VITRINA 12

MÓDULO 04

POSICIÓN Base

MATERIAL Calcedonia

ANCHO 2,8

ALTO 3,4

LARGO 2,3

PESO 26,7

DIÁMETRO 0

PROFUNDIDAD 0

CIRC. MENOR 0

CIRC. MAYOR 0

REGIÓN Sin referencia

PERIODO 500 a.C. - 800 d.C.

GRUPO MODAL Bulto

PROCEDENCIA Línea Vieja



CATÁLOGO 5868

DESCRIPCIÓN Cuenta. Cabeza antropomorfa. Presenta tocado cónico,
DEL OBJETO inclinado. Perforación bicónica a los costados.

SALA 03

VITRINA 12

MÓDULO 04

POSICIÓN Base

MATERIAL Calcedonia

ANCHO 2,1

ALTO 3,3

LARGO 2,1

PESO 19,4

DIÁMETRO 0

PROFUNDIDAD 0

CIRC. MENOR 0

CIRC. MAYOR 0

REGIÓN Sin referencia

PERIODO 500 a.C. - 800 d.C.

GRUPO MODAL Bulto

PROCEDENCIA Línea Vieja



CATÁLOGO 6282

DESCRIPCIÓN Cuenta. Cabeza antropomorfa. Perforación bicónica para la
DEL OBJETO suspensión.

SALA 03

VITRINA 12

MÓDULO 04

POSICIÓN Base

MATERIAL Calcedonia

ANCHO ,8

ALTO 1,7

LARGO 1,2

PESO 2,3

DIÁMETRO 0

PROFUNDIDAD 0

CIRC. MENOR 0

CIRC. MAYOR 0

REGIÓN Sin referencia

PERIODO 500 a.C. - 800 d.C.

GRUPO MODAL Bulto

PROCEDENCIA Guanacaste



CATÁLOGO 6842

DESCRIPCIÓN Cuenta. Cabeza antropomorfa. Perforación bicónica para la
DEL OBJETO suspensión.

SALA 03

VITRINA 12

MÓDULO 04

POSICIÓN Base

MATERIAL Serpentina

ANCHO 1

ALTO 2,3

LARGO 1,9

PESO 6,2

DIÁMETRO 0

PROFUNDIDAD 0

CIRC. MENOR 0

CIRC. MAYOR 0

REGIÓN Sin referencia

PERIODO 500 a.C. - 800 d.C.

GRUPO MODAL Bulto

PROCEDENCIA Pacífico Norte



CATÁLOGO 1509

DESCRIPCIÓN DEL OBJETO Colgante. Tableta. Forma hachoiide con figura antropomorfa. Tocado elaborado con tres caras; una cara grande central, una más pequeña debajo y dos a los lados. Pies unidos. Perforación biconica a los costados.

SALA 03

VITRINA 12

MÓDULO 04

POSICIÓN Pared

MATERIAL Jadeita

ANCHO 2,5

ALTO 9,6

LARGO 1,4

PESO 50,9

DIÁMETRO 0

PROFUNDIDAD 0

CIRC. MENOR 0

CIRC. MAYOR 0

REGIÓN Sin referencia

PERIODO 500 a.C. - 800 d.C.

GRUPO MODAL Vertical (antropomorfo)

PROCEDENCIA Sin referencia



CATÁLOGO 1542

DESCRIPCIÓN DEL OBJETO Colgante. Tableta, forma hachoides (mitad herencia re trabajada) con figura antropomorfa, sedente. Presenta piernas flexionadas y manos sobre el pecho, sostiene objeto en una mano. Tocado cónico decorado con bandas horizontales. Perforación bicónica.

SALA 03

VITRINA 12

MÓDULO 04

POSICIÓN Pared

MATERIAL Jadeíta

ANCHO 2,3

ALTO 8,1

LARGO 1,1

PESO 31,9

DIÁMETRO 0

PROFUNDIDAD 0

CIRC. MENOR 0

CIRC. MAYOR 0

REGIÓN Sin referencia

PERIODO 500 a.C. - 800 d.C.

GRUPO MODAL Vertical (antropomorfo)

PROCEDENCIA Pacífico Norte



CATÁLOGO 1706

DESCRIPCIÓN DEL OBJETO Colgante. Tableta, figura antropomorfa, de pie. Presenta tocado, extremidades inferiores en forma de serpientes y banda horizontal en la cintura. Perforación bicónica para la suspensión.

SALA 03

VITRINA 12

MÓDULO 04

POSICIÓN Pared

MATERIAL Jadeita

ANCHO 1,6

ALTO 7,4

LARGO ,7

PESO 18,5

DIÁMETRO 0

PROFUNDIDAD 0

CIRC. MENOR 0

CIRC. MAYOR 0

REGIÓN Sin referencia

PERIODO 500 a.C. - 800 d.C.

GRUPO MODAL Vertical (antropomorfo)

PROCEDENCIA Sin referencia



CATÁLOGO 1922

DESCRIPCIÓN DEL OBJETO Colgante. Figura antropomorfa de pie. Presenta "náhuatl", con un tocado formado por dos serpientes y sostiene un objeto en cada mano. Perforación bicónica para la suspensión.

SALA 03

VITRINA 12

MÓDULO 04

POSICIÓN Pared

MATERIAL Jadeita

ANCHO 2,7

ALTO 6,5

LARGO 2,3

PESO 65,9

DIÁMETRO 0

PROFUNDIDAD 0

CIRC. MENOR 0

CIRC. MAYOR 0

REGIÓN Sin referencia

PERIODO 500 a.C. - 800 d.C.

GRUPO MODAL Bulto

PROCEDENCIA Sin referencia



CATÁLOGO 1923

DESCRIPCIÓN DEL OBJETO Colgante. Figura antropomorfa de pie. Presenta "náhuatl", con un tocado formado por dos serpientes y sostiene un objeto en cada mano. Perforación bicónica para la suspensión.

SALA 03

VITRINA 12

MÓDULO 04

POSICIÓN Pared

MATERIAL Jadeita

ANCHO 3

ALTO 6,7

LARGO 2,4

PESO 78,7

DIÁMETRO 0

PROFUNDIDAD 0

CIRC. MENOR 0

CIRC. MAYOR 0

REGIÓN Sin referencia

PERIODO 500 a.C. - 800 d.C.

GRUPO MODAL Bulto

PROCEDENCIA Sin referencia



CATÁLOGO 1945

DESCRIPCIÓN DEL OBJETO Colgante. Figura antropomorfa de pie. Presenta tocado, horadación entre las piernas que se vuelven a unir en los tobillos, y manos sobre el vientre. Perforación longitudinal, biconica para la suspensión.

SALA 03

VITRINA 12

MÓDULO 04

POSICIÓN Pared

MATERIAL Jadeita

ANCHO 10,9

ALTO 2

LARGO 1,1

PESO 53,9

DIÁMETRO 0

PROFUNDIDAD 0

CIRC. MENOR 0

CIRC. MAYOR 0

REGIÓN Sin referencia

PERIODO 500 a.C. - 800 d.C.

GRUPO MODAL Vertical (antropomorfo)

PROCEDENCIA Sin referencia



CATÁLOGO 2044

DESCRIPCIÓN Colgante. Figura antropomorfa de pie. Presenta tocado y manos
DEL OBJETO sobre el vientre. Una perforación bicónica para la suspensión

SALA 03

VITRINA 12

MÓDULO 04

POSICIÓN Pared

MATERIAL Jadeita

ANCHO 1,1

ALTO 5,3

LARGO ,7

PESO 8

DIÁMETRO 0

PROFUNDIDAD 0

CIRC. MENOR 0

CIRC. MAYOR 0

REGIÓN Sin referencia

PERIODO 500 a.C. - 800 d.C.

GRUPO MODAL Vertical (antropomorfo)

PROCEDENCIA Sin referencia



CATÁLOGO 2085

DESCRIPCIÓN DEL OBJETO Colgante. Tableta, forma hachoiide con figura antropomorfa, brazos cruzados sobre el pecho, las manos descansan en los antebrazos. Presenta orejeras y alto tocado con dos protuberancias en la parte superior. Una perforación cónica en el tocado.

SALA 03

VITRINA 12

MÓDULO 04

POSICIÓN Pared

MATERIAL Jadeita

ANCHO 4,2

ALTO 14,4

LARGO 1,2

PESO 96

DIÁMETRO 0

PROFUNDIDAD 0

CIRC. MENOR 0

CIRC. MAYOR 0

REGIÓN Sin referencia

PERIODO 500 a.C. - 800 d.C.

GRUPO MODAL Vertical (antropomorfo)

PROCEDENCIA Sin referencia



CATÁLOGO 5882

DESCRIPCIÓN DEL OBJETO Colgante. Figura antropomorfa de pie. Presenta tocado, extremidades inferiores y manos sobre el vientre. Oquedad entre las piernas. Perforación longitudinal, bicónica para la suspensión.

SALA 03

VITRINA 12

MÓDULO 04

POSICIÓN Pared

MATERIAL Nefrita

ANCHO 7

ALTO 1,3

LARGO 1,4

PESO 20,9

DIÁMETRO 0

PROFUNDIDAD 0

CIRC. MENOR 0

CIRC. MAYOR 0

REGIÓN Sin referencia

PERIODO 500 a.C. - 800 d.C.

GRUPO MODAL Tubo (antropomorfo)

PROCEDENCIA San Carlos



CATÁLOGO 6223

DESCRIPCIÓN DEL OBJETO Colgante. Tableta, forma hachoiide con figura antropomorfa, manos sobre el vientre y tocado. Perforación bicónica a los costados.

SALA 03

VITRINA 12

MÓDULO 04

POSICIÓN Pared

MATERIAL Jadeita

ANCHO 4,6

ALTO 12,7

LARGO 1,2

PESO 109,9

DIÁMETRO 0

PROFUNDIDAD 0

CIRC. MENOR 0

CIRC. MAYOR 0

REGIÓN Sin referencia

PERIODO 500 a.C. - 800 d.C.

GRUPO MODAL Vertical (antropomorfo)

PROCEDENCIA Pacífico Norte



CATÁLOGO 6432

DESCRIPCIÓN DEL OBJETO Colgante. Tableta forma hachoiide con figura antropomorfa, brazos cruzados sobre el pecho. Presenta tocado con "náhuatl", dos figuras zoomorfas y banda horizontal incisa, motivo de líneas diagonales y una horizontal. Perforación bicónica a los costados.

SALA 03

VITRINA 12

MÓDULO 04

POSICIÓN Pared

MATERIAL Jadeita

ANCHO 5,2

ALTO 12,7

LARGO 1,4

PESO 142,5

DIÁMETRO 0

PROFUNDIDAD 0

CIRC. MENOR 0

CIRC. MAYOR 0

REGIÓN Sin referencia

PERIODO 500 a.C. - 800 d.C.

GRUPO MODAL Vertical (antropomorfo)

PROCEDENCIA Sin referencia



CATÁLOGO 6479

DESCRIPCIÓN DEL OBJETO Colgante. Tableta forma hachoiide con figura antro-po-zoomorfa, manos sobre el vientre. Presenta dos protuberancias sobre la cabeza y banda horizontal decorada con incisiones, motivo de hoja. Dos perforaciones bicónicas a los costados.

SALA 03

VITRINA 12

MÓDULO 04

POSICIÓN Pared

MATERIAL Jadeita

ANCHO 5,8

ALTO 11,8

LARGO 1,5

PESO 188,3

DIÁMETRO 0

PROFUNDIDAD 0

CIRC. MENOR 0

CIRC. MAYOR 0

REGIÓN Sin referencia

PERIODO 500 a.C. - 800 d.C.

GRUPO MODAL Vertical (antropomorfo)

PROCEDENCIA Vertiente Atlántica



CATÁLOGO 6601

DESCRIPCIÓN DEL OBJETO Colgante. Tableta forma hachoiide con figura antropomorfa, manos sobre el vientre y tocado. Perforación bicónica a los costados.

SALA 03

VITRINA 12

MÓDULO 04

POSICIÓN Pared

MATERIAL Jadeita

ANCHO 5,4

ALTO 12,7

LARGO 1,7

PESO 201,4

DIÁMETRO 0

PROFUNDIDAD 0

CIRC. MENOR 0

CIRC. MAYOR 0

REGIÓN Sin referencia

PERIODO 500 a.C. - 800 d.C.

GRUPO MODAL Vertical (antropomorfo)

PROCEDENCIA Pacífico Norte



CATÁLOGO 6725

DESCRIPCIÓN DEL OBJETO Colgante. Tableta, forma hachoiide con figura antropro-zoomorfa. Presenta manos sobre el vientre y "náhuatl" con dos figuras zoomorfas. Perforación cónica a los costados y una perforación cónica en el "náhuatl", entre las figuras zoomorfas.

SALA 03

VITRINA 12

MÓDULO 04

POSICIÓN Pared

MATERIAL Jadeita

ANCHO 4,3

ALTO 7,9

LARGO 1,1

PESO 63,1

DIÁMETRO 0

PROFUNDIDAD 0

CIRC. MENOR 0

CIRC. MAYOR 0

REGIÓN Sin referencia

PERIODO 500 a.C. - 800 d.C.

GRUPO MODAL Vertical (antropomorfo)

PROCEDENCIA Pacífico Norte



CATÁLOGO 6808

DESCRIPCIÓN DEL OBJETO Colgante. Tableta forma hachoiide con figura antropomorfa. Manos sobre el vientre y tocado. Perforación bicónica a los costados.

SALA 03

VITRINA 12

MÓDULO 04

POSICIÓN Pared

MATERIAL Nefrita

ANCHO 3,8

ALTO 8,6

LARGO ,8

PESO 45,5

DIÁMETRO 0

PROFUNDIDAD 0

CIRC. MENOR 0

CIRC. MAYOR 0

REGIÓN Sin referencia

PERIODO 500 a.C. - 800 d.C.

GRUPO MODAL Vertical (antropomorfo)

PROCEDENCIA Pacífico Norte



CATÁLOGO 6857

DESCRIPCIÓN DEL OBJETO Colgante. Tableta, forma hachoiide con figura antropomorfa. Presenta tocado y manos cruzadas sobre el pecho. Perforación bicónica a los costados.

SALA 03

VITRINA 12

MÓDULO 04

POSICIÓN Pared

MATERIAL Jadeita

ANCHO 3,7

ALTO 7,9

LARGO 1,1

PESO 60,7

DIÁMETRO 0

PROFUNDIDAD 0

CIRC. MENOR 0

CIRC. MAYOR 0

REGIÓN Sin referencia

PERIODO 500 a.C. - 800 d.C.

GRUPO MODAL Vertical (antropomorfo)

PROCEDENCIA Pacífico Norte



CATÁLOGO 220

DESCRIPCIÓN DEL OBJETO Metate trípode. Superficie plana, con borde labrado. Los soportes son representaciones de ave (Búho). En la parte central una cabeza antropomorfa.

SALA 03

VITRINA 12

MÓDULO 05

POSICIÓN Base

MATERIAL Andesita

ANCHO 24

ALTO 15,5

LARGO 30,2

PESO 6486

DIÁMETRO 0

PROFUNDIDAD 2

CIRC. MENOR 0

CIRC. MAYOR 0

REGIÓN Central

PERIODO Sin referencia

GRUPO MODAL Sin referencia

PROCEDENCIA Línea Vieja



CATÁLOGO 227

DESCRIPCIÓN Metate decorado. En el borde del plato con cabezas pequeñas y
DEL OBJETO una figura en los extremos del plato.

SALA 03

VITRINA 12

MÓDULO 05

POSICIÓN Base

MATERIAL Andesita

ANCHO 10,5

ALTO 18

LARGO 36

PESO 5540

DIÁMETRO 0

PROFUNDIDAD 5

CIRC. MENOR 0

CIRC. MAYOR 0

REGIÓN Gran Chiriquí

PERIODO Sin referencia

GRUPO MODAL Sin referencia

PROCEDENCIA Palmar Sur



CATÁLOGO 0152-01

DESCRIPCIÓN Escudilla simple cónica (incensario). Borde exverso, labio
DEL OBJETO redondeado. Base anular.

SALA 03

VITRINA 13

MÓDULO

POSICIÓN Base

MATERIAL Cerámica

ANCHO 33

ALTO 16,5

LARGO 33

PESO 4200

DIÁMETRO 33

PROFUNDIDAD 12

CIRC. MENOR 47,8

CIRC. MAYOR 107

REGIÓN Gran Nicoya

PERIODO 500 d.C. - 1350 d.C.

GRUPO MODAL Potosí aplicado variedad potosí

PROCEDENCIA Finca El Viejo, Guanacaste



CATÁLOGO 0152-02

DESCRIPCIÓN Tapa de incensario. Cónica, pedestal con figura zoomorfa
DEL OBJETO (lagarto) en la parte superior.

SALA 03

VITRINA 13

MÓDULO

POSICIÓN Base

MATERIAL Cerámica

ANCHO 41,5

ALTO 37,5

LARGO 33

PESO 4700

DIÁMETRO 33

PROFUNDIDAD 0

CIRC. MENOR 25,5

CIRC. MAYOR 105

REGIÓN Gran Nicoya

PERIODO 500 d.C. - 1350 d.C.

GRUPO MODAL Potosí aplicado variedad potosí

PROCEDENCIA Finca El Viejo, Guanacaste



CATÁLOGO 222

DESCRIPCIÓN DEL OBJETO Figura antropozoomorfa. De pie sobre una base curva. Se tallaron diferentes diseños en ambas extremidades, tanto en la parte frontal como trasera. En las rodillas se representa una cara al igual que en la base de la escultura.

SALA 03

VITRINA 14

MÓDULO

POSICIÓN Base

MATERIAL Latiandesita

ANCHO 18

ALTO 53,3

LARGO 11,8

PESO 6620

DIÁMETRO 0

PROFUNDIDAD 0

CIRC. MENOR 0

CIRC. MAYOR 0

REGIÓN Gran Chiriquí

PERIODO Sin referencia

GRUPO MODAL Sin referencia

PROCEDENCIA Pacífico Sur



CATÁLOGO 256

DESCRIPCIÓN DEL OBJETO Figura de guerrero. Con cabeza trofeo. Presenta una mano levantada sosteniendo un hacha y en la otra apoyada al cuerpo sostiene una cabeza. Se tallaron los genitales.

SALA 03

VITRINA 14

MÓDULO

POSICIÓN Base

MATERIAL Andesita

ANCHO 27,7

ALTO 49,5

LARGO 13,3

PESO 12800

DIÁMETRO 0

PROFUNDIDAD 0

CIRC. MENOR 0

CIRC. MAYOR 0

REGIÓN Central

PERIODO Sin referencia

GRUPO MODAL Sin referencia

PROCEDENCIA Vertiente Atlántica



CATÁLOGO 3873

DESCRIPCIÓN DEL OBJETO Figura masculina de pie. Se tallaron los genitales. Con una mano levantada a la altura de la cabeza, sostiene un hacha. La otra mano sostiene una cabeza de trofeo apoyada sobre el pecho. En las caderas presenta una fajón de tres líneas, y posee un tocado circular.

SALA 03

VITRINA 14

MÓDULO

POSICIÓN Base

MATERIAL Andesita

ANCHO 23

ALTO 41,6

LARGO 16

PESO 9000

DIÁMETRO 0

PROFUNDIDAD 0

CIRC. MENOR 0

CIRC. MAYOR 0

REGIÓN Central

PERIODO Sin referencia

GRUPO MODAL Sin referencia

PROCEDENCIA Vertiente Atlántica



CATÁLOGO 3887

DESCRIPCIÓN DEL OBJETO Figura masculina. Con los brazos sobre las caderas. Oquedad entre los brazos y el cuerpo. Se tallaron los genitales, y los pezones. Una pelota pequeña en las rodillas. Presenta tocado.

SALA 03

VITRINA 14

MÓDULO

POSICIÓN Base

MATERIAL Andesita

ANCHO 23,3

ALTO 47

LARGO 13,8

PESO 12660

DIÁMETRO 0

PROFUNDIDAD 0

CIRC. MENOR 0

CIRC. MAYOR 0

REGIÓN Central

PERIODO Sin referencia

GRUPO MODAL Sin referencia

PROCEDENCIA Vertiente Atlántica



CATÁLOGO 3891

DESCRIPCIÓN DEL OBJETO Escultura de espiga. Presenta las manos hacia atrás donde sostiene una cabeza trofeo. En las caderas presenta dos cabezas trofeo. La cara es una figura zoomorfa. Pies unidos en el extremo.

SALA 03

VITRINA 14

MÓDULO

POSICIÓN Base

MATERIAL Volcanerita de

ANCHO 13,4

ALTO 36,8

LARGO 8,8

PESO 3560

DIÁMETRO 0

PROFUNDIDAD 0

CIRC. MENOR 0

CIRC. MAYOR 0

REGIÓN Gran Chiriquí

PERIODO Sin referencia

GRUPO MODAL Sin referencia

PROCEDENCIA Pacífico Sur



CATÁLOGO 6401

DESCRIPCIÓN Figura antropomorfa. Masculina en forma de espiga. Brazos
DEL OBJETO sobre las caderas. Horadado en las piernas y en los brazos.

SALA 03

VITRINA 14

MÓDULO

POSICIÓN Base

MATERIAL Piedra

ANCHO 15

ALTO 29,6

LARGO 6

PESO 1960

DIÁMETRO 0

PROFUNDIDAD 0

CIRC. MENOR 0

CIRC. MAYOR 0



REGIÓN Gran Chiriquí

PERIODO Sin referencia

GRUPO MODAL Sin referencia

PROCEDENCIA Pacífico Sur



CATÁLOGO 509

DESCRIPCIÓN Maza ceremonial. Presenta un rostro humano saliente.
DEL OBJETO

SALA 03

VITRINA 15

MÓDULO

POSICIÓN Base

MATERIAL Arenisca Fina

ANCHO 7,3

ALTO 6,6

LARGO 7,5

PESO 345,8

DIÁMETRO 3

PROFUNDIDAD 0

CIRC. MENOR 0

CIRC. MAYOR 23

REGIÓN Central

PERIODO Sin referencia

GRUPO MODAL Sin referencia

PROCEDENCIA Sin referencia

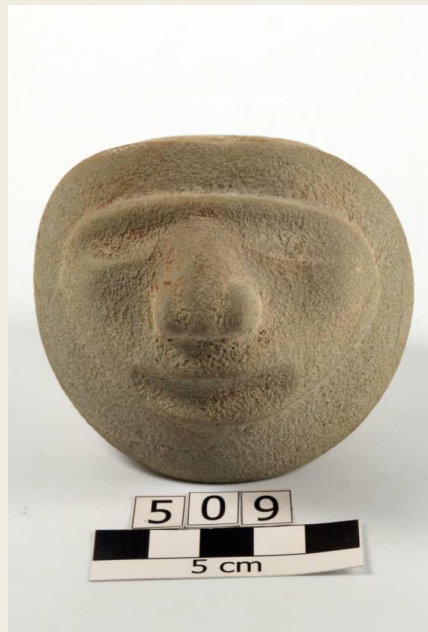

CATÁLOGO 512

DESCRIPCIÓN Maza semi redondeada.
DEL OBJETO

SALA 03

VITRINA 15

MÓDULO

POSICIÓN Base

MATERIAL Calcedonia

ANCHO 6,5

ALTO 4,6

LARGO 6,5

PESO 287,1

DIÁMETRO 1,5

PROFUNDIDAD 0

CIRC. MENOR 0

CIRC. MAYOR 21

REGIÓN Sin referencia

PERIODO Sin referencia

GRUPO MODAL Sin referencia

PROCEDENCIA Sin referencia



CATÁLOGO 521

DESCRIPCIÓN Maza ceremonial. Cabeza con rostro humano, de labios y nariz
DEL OBJETO prominente. Se esculpieron las orejas.

SALA 03

VITRINA 15

MÓDULO

POSICIÓN Base

MATERIAL Traquitq

ANCHO 8,3

ALTO 5,6

LARGO 8,3

PESO 473,6

DIÁMETRO 4

PROFUNDIDAD 0

CIRC. MENOR 0

CIRC. MAYOR 27

REGIÓN Sin referencia

PERIODO Sin referencia

GRUPO MODAL Sin referencia

PROCEDENCIA Pacífico Norte



CATÁLOGO 551

DESCRIPCIÓN Maza circular. Con protuberancias.
DEL OBJETO

SALA 03

VITRINA 15

MÓDULO

POSICIÓN Base

MATERIAL Andesita

ANCHO 9,3

ALTO 6,3

LARGO 9,3

PESO 608,7

DIÁMETRO 2

PROFUNDIDAD 0

CIRC. MENOR 0

CIRC. MAYOR 30

REGIÓN Sin referencia

PERIODO Sin referencia

GRUPO MODAL Sin referencia

PROCEDENCIA Sin referencia



CATÁLOGO 2458

DESCRIPCIÓN DEL OBJETO Figura antropomorfa. Masculina, los pies están unidos por un segmento tubular. Presenta las manos en la espalda donde sostiene una cabeza trofeo. Se esculpió un cordón en el área del pecho y la espalda.

SALA 03

VITRINA 15

MÓDULO

POSICIÓN Base

MATERIAL Andesita rojiza

ANCHO 7,1

ALTO 12,7

LARGO 3,7

PESO 160,7

DIÁMETRO 0

PROFUNDIDAD 0

CIRC. MENOR 0

CIRC. MAYOR 0

REGIÓN Central

PERIODO Sin referencia

GRUPO MODAL Sin referencia

PROCEDENCIA Vertiente atlántica



CATÁLOGO 3198

DESCRIPCIÓN Hacha de piedra pulida.
DEL OBJETO

SALA 03

VITRINA 15

MÓDULO

POSICIÓN Base

MATERIAL Monzonita

ANCHO 8,4

ALTO 20

LARGO 3,8

PESO 940

DIÁMETRO 0

PROFUNDIDAD 0

CIRC. MENOR 0

CIRC. MAYOR 0

REGIÓN Sin referencia

PERIODO Sin referencia

GRUPO MODAL Sin referencia

PROCEDENCIA Sin referencia



CATÁLOGO 3846

DESCRIPCIÓN Cabeza antropomorfa. Con acanaladuras a forma de peinado.
DEL OBJETO Orejas horadadas.

SALA 03

VITRINA 15

MÓDULO

POSICIÓN Base

MATERIAL Andesita

ANCHO 20

ALTO 15,5

LARGO 18,5

PESO 5040

DIÁMETRO 0

PROFUNDIDAD 0

CIRC. MENOR 0

CIRC. MAYOR 0

REGIÓN Central

PERIODO Sin referencia

GRUPO MODAL Sin referencia

PROCEDENCIA Vertiente Atlántica



CATÁLOGO 3855

DESCRIPCIÓN DEL OBJETO Figura masculina de pie. Las manos sostienen dos barras que apoya sobre el pecho. Oquedad entre los brazos y el pecho. Presenta tocado.

SALA 03

VITRINA 15

MÓDULO

POSICIÓN Base

MATERIAL Piedra

ANCHO 13,1

ALTO 24,5

LARGO 6,3

PESO 1080

DIÁMETRO 0

PROFUNDIDAD 0

CIRC. MENOR 0

CIRC. MAYOR 0

REGIÓN Central

PERIODO Sin referencia

GRUPO MODAL Sin referencia

PROCEDENCIA Vertiente Atlántica



CATÁLOGO 3917

DESCRIPCIÓN DEL OBJETO Figura masculina. Un brazo levantado a la altura de la cabeza, en la mano sostiene un hacha, en la otra mano apoyado a un costado cerca del pecho sostiene una cabeza trofeo.

SALA 03

VITRINA 15

MÓDULO

POSICIÓN Base

MATERIAL Andesita

ANCHO 21

ALTO 34,2

LARGO 10,2

PESO 4480

DIÁMETRO 0

PROFUNDIDAD 0

CIRC. MENOR 0

CIRC. MAYOR 0

REGIÓN Central

PERIODO Sin referencia

GRUPO MODAL Sin referencia

PROCEDENCIA Vertiente Atlántica



CATÁLOGO 6098

DESCRIPCIÓN Maza ceremonial. Concavidades circulares que indican los ojos.
DEL OBJETO En los extremos dos perforaciones circulares señalan las orejas.

SALA 03

VITRINA 15

MÓDULO

POSICIÓN Base

MATERIAL Basalto

ANCHO 6,7

ALTO 9,5

LARGO 6,9

PESO 313,4

DIÁMETRO 1,5

PROFUNDIDAD 0

CIRC. MENOR 0

CIRC. MAYOR 23

REGIÓN Sin referencia

PERIODO Sin referencia

GRUPO MODAL Sin referencia

PROCEDENCIA Guanacaste



CATÁLOGO 6112

DESCRIPCIÓN Maza ceremonial. Forma circular con agujero en el centro. Tres
DEL OBJETO filas de protuberancias en el cuerpo. Dos acanaladuras en los extremos.

SALA 03

VITRINA 15

MÓDULO

POSICIÓN Base

MATERIAL Latita

ANCHO 7,3

ALTO 5,5

LARGO 7,3

PESO 366,6

DIÁMETRO 1,5

PROFUNDIDAD 0

CIRC. MENOR 0

CIRC. MAYOR 24

REGIÓN Sin referencia

PERIODO Sin referencia

GRUPO MODAL Sin referencia

PROCEDENCIA Guanacaste



CATÁLOGO 5984

DESCRIPCIÓN DEL OBJETO Figura zoomorfa. En forma de espiga. Representación de un búho, en el pico sostiene una cabeza humana en forma de invertida.

SALA 03

VITRINA 16

MÓDULO

POSICIÓN Base

MATERIAL Volcanerita de

ANCHO 22

ALTO 50

LARGO 18

PESO 21550

DIÁMETRO 0

PROFUNDIDAD 0

CIRC. MENOR 0

CIRC. MAYOR 0

REGIÓN Gran Chiriquí

PERIODO Sin referencia

GRUPO MODAL Sin referencia

PROCEDENCIA Pacífico Sur



CATÁLOGO 1191

DESCRIPCIÓN DEL OBJETO Collar. Con un colgante hachadoide-aviforme y 228 cuentas (3 ovoides, dos con perforación longitudinal y una transversal, 2 cilíndricas: 2 irregulares, 2 circulares con saliente plana, 174 circular planas, 30 circulares anchas, 10 de oro). Perforación bicónica.

SALA 03

VITRINA 17

MÓDULO

POSICIÓN Base

MATERIAL Calcedonia

ANCHO 2,7

ALTO 6

LARGO 50

PESO 104,6

DIÁMETRO 16,5

PROFUNDIDAD 0

CIRC. MENOR 0

CIRC. MAYOR 0

REGIÓN Sin referencia

PERIODO 500 a.C. - 800 d.C.

GRUPO MODAL Collares

PROCEDENCIA Sin referencia



CATÁLOGO 1308

DESCRIPCIÓN DEL OBJETO Grupo de 5 colgantes. (4 figuras zoomorfas (mamíferos) 1 aviforme), y 5 cuentas (1 cilíndrica con reborde en los extremos, 1 ovoide, 2 tubulares, 1 rectangular decorada con incisiones). Perforación bicónica.

SALA 03

VITRINA 17

MÓDULO

POSICIÓN Base

MATERIAL Calcedonia

ANCHO 1,6

ALTO 4,4

LARGO 3

PESO 168,6

DIÁMETRO 0

PROFUNDIDAD 0

CIRC. MENOR 0

CIRC. MAYOR 0

REGIÓN Sin referencia

PERIODO 500 a.C. - 800 d.C.

GRUPO MODAL Cuentas (grupos)

PROCEDENCIA Sin referencia



CATÁLOGO 1346

DESCRIPCIÓN Collar. De cuentas de concha y tubos pequeños
DEL OBJETO

SALA 03

VITRINA 17

MÓDULO

POSICIÓN Base

MATERIAL No hay

ANCHO 1,8

ALTO ,9

LARGO 66

PESO 53,8

DIÁMETRO 21

PROFUNDIDAD 0

CIRC. MENOR 0

CIRC. MAYOR 0

REGIÓN Sin referencia

PERIODO 500 a.C. - 800 d.C.

GRUPO MODAL Collares

PROCEDENCIA Sin referencia



CATÁLOGO 1361

DESCRIPCIÓN DEL OBJETO Collar. Con 268 cuentas (220 circular planas, 38 forma de gota planas, 4 en forma de colmillo, 1 cilíndrica, 2 cilíndrica achatada, 1 cilíndrico acinturada, 1 en forma de gota, 1 elipsoide) y 31 COLGANTES (25 figuras aviformes y 2 hachoides , y 1 hachoides antropomorfa, 3 figura zoomorfa). Perforación bicónica.

SALA 03

VITRINA 17

MÓDULO

POSICIÓN Base

MATERIAL Calcedonia

ANCHO 2,1

ALTO 4,7

LARGO ,9

PESO 116,7

DIÁMETRO 0

PROFUNDIDAD 0

CIRC. MENOR 0

CIRC. MAYOR 0

REGIÓN Sin referencia

PERIODO 500 a.C. - 800 d.C.

GRUPO MODAL Collares

PROCEDENCIA Sin referencia



CATÁLOGO 1462

DESCRIPCIÓN DEL OBJETO Collar. Con colgante zoomorfo (saurio) y 195 cuentas (185 circular planas, 4 tubulares y 6 zoomorfas, planas) con perforación bicónica.

SALA 03

VITRINA 17

MÓDULO

POSICIÓN Base

MATERIAL Jadeita

ANCHO 1,7

ALTO 4,9

LARGO 72,4

PESO 104,3

DIÁMETRO 20

PROFUNDIDAD 0

CIRC. MENOR 0

CIRC. MAYOR 0

REGIÓN Sin referencia

PERIODO 500 a.C. - 800 d.C.

GRUPO MODAL Collares

PROCEDENCIA Sin referencia



CATÁLOGO 1723

DESCRIPCIÓN DEL OBJETO Colgante. Tableta, figura antropomorfa estilizada. Presenta tocado con dos protuberancias, manos sobre el vientre y extremidades inferiores (pequeñas). Pies bifurcados. Perforación biconica a los costados

SALA 03

VITRINA 17

MÓDULO

POSICIÓN Base

MATERIAL Jadeita

ANCHO 3,6

ALTO 5,9

LARGO ,9

PESO 33,1

DIÁMETRO 0

PROFUNDIDAD 0

CIRC. MENOR 0

CIRC. MAYOR 0

REGIÓN Sin referencia

PERIODO 500 a.C. - 800 d.C.

GRUPO MODAL Vertical (antropomorfo)

PROCEDENCIA Sin referencia



CATÁLOGO 2013

DESCRIPCIÓN DEL OBJETO Colgante. Tableta rectangular, figura zoomorfa. Presenta extremidades inferiores flexionadas y brazos sobre el vientre. Dos perforaciones bicónicas para la suspensión.

SALA 03

VITRINA 17

MÓDULO

POSICIÓN Base

MATERIAL Arenisca

ANCHO 3,6

ALTO 10,5

LARGO 1,3

PESO 73,7

DIÁMETRO 0

PROFUNDIDAD 0

CIRC. MENOR 0

CIRC. MAYOR 0

REGIÓN Sin referencia

PERIODO 500 a.C. - 800 d.C.

GRUPO MODAL Vertical (zoomorfo)

PROCEDENCIA Sin referencia



CATÁLOGO 3598

DESCRIPCIÓN Salvilla cilíndrica. Borde exverso, labio redondeado.
DEL OBJETO

SALA 03

VITRINA 17

MÓDULO

POSICIÓN Base

MATERIAL Cerámica

ANCHO 12,3

ALTO 11,5

LARGO 12,3

PESO 0

DIÁMETRO 11,7

PROFUNDIDAD 0

CIRC. MENOR 28,8

CIRC. MAYOR 40,9

REGIÓN Gran Nicoya

PERIODO 300 d.C. - 500 d.C.

GRUPO MODAL Tola tricromo variedad López

PROCEDENCIA Sin referencia



CATÁLOGO 3604

DESCRIPCIÓN DEL OBJETO Colgante. Tableta rectangular, extremos en forma irregular. Dos perforaciones cónicas para la suspensión.

SALA 03

VITRINA 17

MÓDULO

POSICIÓN Base

MATERIAL Serpentinita

ANCHO 8,5

ALTO 24,3

LARGO 10

PESO 578,3

DIÁMETRO 0

PROFUNDIDAD 0

CIRC. MENOR 0

CIRC. MAYOR 0

REGIÓN Sin referencia

PERIODO 500 a.C. - 800 d.C.

GRUPO MODAL Vertical (tableta)

PROCEDENCIA Sin referencia



CATÁLOGO 3874

DESCRIPCIÓN DEL OBJETO Metate trípode. Rectangular, cóncavo. Labrado en la parte inferior del plato con motivos geométricos. Dos soportes sólidos, labrados. El soporte central tiene forma de ave de cabeza.

SALA 03

VITRINA 17

MÓDULO

POSICIÓN Base

MATERIAL Latita

ANCHO 41

ALTO 33,5

LARGO 65,5

PESO 0

DIÁMETRO 0

PROFUNDIDAD 0

CIRC. MENOR 0

CIRC. MAYOR 0

REGIÓN Gran Nicoya

PERIODO Sin referencia

GRUPO MODAL Sin referencia

PROCEDENCIA Pacífico Norte



CATÁLOGO 3899

DESCRIPCIÓN DEL OBJETO Vasija globular achatada, boca ancha, cuello corto y restringido, borde exverso, labio redondeado. Trípode, soportes mamiformes, huecos, con sonajero.

SALA 03

VITRINA 17

MÓDULO

POSICIÓN Base

MATERIAL Cerámica

ANCHO 19,8

ALTO 14,5

LARGO 19,8

PESO 1234

DIÁMETRO 14,5

PROFUNDIDAD 0

CIRC. MENOR 49,2

CIRC. MAYOR 64,5

REGIÓN Gran Nicoya

PERIODO 800 d.C. - 1350 d.C.

GRUPO MODAL Cabuyal policromo

PROCEDENCIA Pacífico Norte



CATÁLOGO 4136

DESCRIPCIÓN DEL OBJETO Metate trípode. De plato rectangular y cóncavo. En la cara superior presenta diseño de greca en los extremos del plato. La cara inferior del plato, decorado en el perímetro con motivos de greca. Al centro decorado con diseños geométricos. Los soportes cilíndricos, tallados. El soporte central presenta una cara antropomorfa.

SALA 03

VITRINA 17

MÓDULO

POSICIÓN Base

MATERIAL Andesita

ANCHO 42

ALTO 32,5

LARGO 70

PESO 0

DIÁMETRO 0

PROFUNDIDAD 0

CIRC. MENOR 0

CIRC. MAYOR 0

REGIÓN Gran Nicoya

PERIODO Sin referencia

GRUPO MODAL Sin referencia

PROCEDENCIA Pacífico Norte



CATÁLOGO 4240

DESCRIPCIÓN DEL OBJETO Metate rectangular. Cóncavo. En el extremo proximal se esculpió la cara de un ave (lapa o guacamaya). En ambos extremos, de la cara superior se labraron figuras geométricas. Los tres soportes calados..

SALA 03

VITRINA 17

MÓDULO

POSICIÓN Base

MATERIAL Andesita

ANCHO 53,1

ALTO 21,1

LARGO 22,8

PESO 0

DIÁMETRO 0

PROFUNDIDAD 0

CIRC. MENOR 0

CIRC. MAYOR 0

REGIÓN Gran Nicoya

PERIODO Sin referencia

GRUPO MODAL Sin referencia

PROCEDENCIA Pacífico Norte



CATÁLOGO 4890

DESCRIPCIÓN Orejera o cuenta. Forma cilíndrica hueca.
DEL OBJETO

SALA 03

VITRINA 17

MÓDULO

POSICIÓN Base

MATERIAL Agalmatolita

ANCHO 2,3

ALTO 1,8

LARGO ,3

PESO 0

DIÁMETRO 0

PROFUNDIDAD 0

CIRC. MENOR 0

CIRC. MAYOR 0

REGIÓN Sin referencia

PERIODO 500 a.C. - 800 d.C.

GRUPO MODAL Bulto

PROCEDENCIA Sin referencia



CATÁLOGO 4891

DESCRIPCIÓN Orejera o cuenta. Forma cilíndrica, hueca.
DEL OBJETO

SALA 03

VITRINA 17

MÓDULO

POSICIÓN Base

MATERIAL Agalmatolita

ANCHO 2,2

ALTO 1,8

LARGO ,4

PESO 9,3

DIÁMETRO 0

PROFUNDIDAD 0

CIRC. MENOR 0

CIRC. MAYOR 0

REGIÓN Sin referencia

PERIODO 500 a.C. - 800 d.C.

GRUPO MODAL Bulto

PROCEDENCIA Sin referencia



CATÁLOGO 6019

DESCRIPCIÓN Mano de moler. De forma tubular, tallada en los extremos.
DEL OBJETO Cilíndrica, alargada.

SALA 03

VITRINA 17

MÓDULO

POSICIÓN Base

MATERIAL Andesita

ANCHO 46

ALTO 4,3

LARGO 4,3

PESO 0

DIÁMETRO 0

PROFUNDIDAD 0

CIRC. MENOR 13,4

CIRC. MAYOR 16,5

REGIÓN Gran Nicoya

PERIODO Sin referencia

GRUPO MODAL Sin referencia

PROCEDENCIA Pacífico Norte



CATÁLOGO 3923

DESCRIPCIÓN DEL OBJETO Asiento circular. Acinturado, en la central presenta una figura zoomorfa, de nariz alargada, se detallaron los colmillos. En los extremos se labraron diseños de grecas.

SALA 03

VITRINA 18

MÓDULO

POSICIÓN Base

MATERIAL Andesita

ANCHO 34

ALTO 44

LARGO 43

PESO 4710

DIÁMETRO 0

PROFUNDIDAD 0

CIRC. MENOR 0

CIRC. MAYOR 0

REGIÓN Gran Nicoya

PERIODO Sin referencia

GRUPO MODAL Sin referencia

PROCEDENCIA Pacífico Norte



CATÁLOGO 305

DESCRIPCIÓN DEL OBJETO Metate rectangular. Con tres soportes labrados y calados. Superficie ligeramente curva, labrado. En uno de los extremos del metate se esculpió una figura zoomorfa. Con el soporte delantero se representa al animal con sus fauces abiertas. Estos elementos están horadados, al igual que los soportes traseros.

SALA 03

VITRINA 19

MÓDULO 01

POSICIÓN Base

MATERIAL Andesita

ANCHO 39,5

ALTO 57

LARGO 88

PESO 32550

DIÁMETRO 0

PROFUNDIDAD 0

CIRC. MENOR 0

CIRC. MAYOR 0

REGIÓN Gran Nicoya

PERIODO Sin referencia

GRUPO MODAL Sin referencia

PROCEDENCIA Upala



CATÁLOGO 4231

DESCRIPCIÓN Metate rectangular. Cóncavo. En el extremo distal se esculpió una figura en forma de ave. Tres soportes calados.

SALA 03

VITRINA 19

MÓDULO 01

POSICIÓN Base

MATERIAL Andesita

ANCHO 20,3

ALTO 23 5

LARGO 46,4

PESO 9350

DIÁMETRO 0

PROFUNDIDAD 0

CIRC. MENOR 0

CIRC. MAYOR 0

REGIÓN Gran Nicoya

PERIODO Sin referencia

GRUPO MODAL Sin referencia

PROCEDENCIA Pacífico Norte



CATÁLOGO 6380

DESCRIPCIÓN DEL OBJETO Metate rectangular. Trípode, cóncavo. Labrado en los extremos del plato. En la cara inferior se labró el perímetro del plato con un diseño de greca. Al centro del plato se labro una figura zoomorfa. Soportes labrados en el extremo distal, formando una figura de saurio (lagarto).

SALA 03

VITRINA 19

MÓDULO 01

POSICIÓN Base

MATERIAL Piedra

ANCHO 38

ALTO 31,5

LARGO 39 5

PESO 20900

DIÁMETRO 0

PROFUNDIDAD 0

CIRC. MENOR 0

CIRC. MAYOR 0

REGIÓN Gran Nicoya

PERIODO Sin referencia

GRUPO MODAL Sin referencia

PROCEDENCIA Pacífico Norte



CATÁLOGO 251

DESCRIPCIÓN DEL OBJETO Metate rectangular trípode. La parte inferior del plato se encuentra labrada. Los soportes están labrados y calados. En un extremo se esculpieron dos cabezas pequeñas.

SALA 03

VITRINA 19

MÓDULO 02

POSICIÓN Base

MATERIAL Andesita

ANCHO 34

ALTO 30

LARGO 65

PESO 2240

DIÁMETRO 0

PROFUNDIDAD 0

CIRC. MENOR 0

CIRC. MAYOR 0

REGIÓN Gran Nicoya

PERIODO Sin referencia

GRUPO MODAL Sin referencia

PROCEDENCIA Guanacaste



CATÁLOGO 3355

DESCRIPCIÓN DEL OBJETO Metate. De forma oval y cóncavo. Cabezas estilizadas en el reborde del plato. Dos figuras estilizadas en dos extremos del plato. Los soportes corresponde a figuras humanas

SALA 03

VITRINA 19

MÓDULO 02

POSICIÓN Base

MATERIAL Andesita

ANCHO 49

ALTO 27

LARGO 66

PESO 19450

DIÁMETRO 0

PROFUNDIDAD 0

CIRC. MENOR 0

CIRC. MAYOR 0

REGIÓN Gran Chiriquí

PERIODO Sin referencia

GRUPO MODAL Sin referencia

PROCEDENCIA Pacífico Sur



CATÁLOGO 3399

DESCRIPCIÓN Metate circular. Base de pedestal, plato circular cóncavo. En el
DEL OBJETO borde del plato presenta 10 cabezas estilizadas.

SALA 03

VITRINA 19

MÓDULO 02

POSICIÓN Base

MATERIAL Latita

ANCHO 43

ALTO 10,5

LARGO 47

PESO 11172

DIÁMETRO 0

PROFUNDIDAD 0

CIRC. MENOR 0

CIRC. MAYOR 0

REGIÓN Gran Chiriquí

PERIODO Sin referencia

GRUPO MODAL Sin referencia

PROCEDENCIA Pacífico Sur



CATÁLOGO 3493

DESCRIPCIÓN DEL OBJETO Metate trípode. Rectangular, plato cóncavo. Tallado en la cara inferior con la figura de un lagarto. El soporte central representa la cabeza. Los tres soportes sólidos cilíndricos.

SALA 03

VITRINA 19

MÓDULO 02

POSICIÓN Base

MATERIAL Andesita

ANCHO 34

ALTO 26

LARGO 56

PESO 840

DIÁMETRO 0

PROFUNDIDAD 0

CIRC. MENOR 0

CIRC. MAYOR 0

REGIÓN Gran Nicoya

PERIODO Sin referencia

GRUPO MODAL Sin referencia

PROCEDENCIA Pacífico Norte



CATÁLOGO 3840

DESCRIPCIÓN DEL OBJETO Metate trípode. Rectangular, cóncavo. Tallado en bajo relieve en el plato. Cuatro figuras zoomorfas estilizadas en los extremos. En la cara inferior del plato, se talló un personaje en el centro y en el perímetro un diseño con figuras geométricas. Soportes labrados en su extremo distal.

SALA 03

VITRINA 19

MÓDULO 02

POSICIÓN Base

MATERIAL Andesita

ANCHO 52

ALTO 29,5

LARGO 79

PESO 30650

DIÁMETRO 0

PROFUNDIDAD 0

CIRC. MENOR 0

CIRC. MAYOR 0

REGIÓN Gran Nicoya

PERIODO Sin referencia

GRUPO MODAL Sin referencia

PROCEDENCIA Pacífico Norte



CATÁLOGO 3882

DESCRIPCIÓN DEL OBJETO Metate trípode. Rectangular, cóncavo. Labrado en la cara inferior del plato, con diseños geométricos. Soportes cilíndricos tallados en su extremos distal, donde presentan una acanaladura. El soporte central presenta una figura de personaje estilizado.

SALA 03

VITRINA 19

MÓDULO 02

POSICIÓN Base

MATERIAL Andesita

ANCHO 39

ALTO 25

LARGO 66

PESO 20060

DIÁMETRO 0

PROFUNDIDAD 0

CIRC. MENOR 0

CIRC. MAYOR 0

REGIÓN Gran Nicoya

PERIODO Sin referencia

GRUPO MODAL Sin referencia

PROCEDENCIA Pacífico Norte



CATÁLOGO 4108

DESCRIPCIÓN DEL OBJETO Metate. Forma rectangular, plato cóncavo. Presenta dos franjas labradas en los extremos. Cara inferior del plato labrado. Tres soportes cilíndricos labrados en su extremo distal

SALA 03

VITRINA 19

MÓDULO 02

POSICIÓN Base

MATERIAL Andesita

ANCHO 30

ALTO 20,5

LARGO 49

PESO 7160

DIÁMETRO 0

PROFUNDIDAD 0

CIRC. MENOR 0

CIRC. MAYOR 0

REGIÓN Gran Nicoya

PERIODO Sin referencia

GRUPO MODAL Sin referencia

PROCEDENCIA Pacífico Norte



CATÁLOGO 4112

DESCRIPCIÓN DEL OBJETO Metate de forma oval. Cóncavo. Decorado en el borde del plato con cabezas trofeo. Cuatro soportes estos corresponde a figuras femeninas con las manos en el pecho. En los extremos del plato dos estilizaciones de figuras humanas.

SALA 03

VITRINA 19

MÓDULO 02

POSICIÓN Base

MATERIAL Andesita

ANCHO 42,6

ALTO 30,5

LARGO 72,5

PESO 21000

DIÁMETRO 0

PROFUNDIDAD 0

CIRC. MENOR 0

CIRC. MAYOR 0

REGIÓN Gran Chiriquí

PERIODO Sin referencia

GRUPO MODAL Sin referencia

PROCEDENCIA Pacífico Sur



CATÁLOGO 5796

DESCRIPCIÓN DEL OBJETO Metate ovalado. Plato cóncavo. En el borde del plato se esculpieron cabezas pequeñas. En los extremos del plato se elaboraron dos figuras. Los cuatro soportes representan figuras femeninas .

SALA 03

VITRINA 19

MÓDULO 02

POSICIÓN Base

MATERIAL Andesita

ANCHO 55,5

ALTO 23,2

LARGO 80,4

PESO 29750

DIÁMETRO 0

PROFUNDIDAD 0

CIRC. MENOR 0

CIRC. MAYOR 0

REGIÓN Gran Chiriquí

PERIODO Sin referencia

GRUPO MODAL Sin referencia

PROCEDENCIA Pacífico Sur



CATÁLOGO 5808

DESCRIPCIÓN Metate. De cuatro soportes. Plato de forma oval, cóncavo.
DEL OBJETO Decorado en el borde con pequeñas cabezas. Los soportes son representaciones de figuras femeninas con los senos oferentes

SALA 03

VITRINA 19

MÓDULO 02

POSICIÓN Base

MATERIAL Andesita

ANCHO 28,2

ALTO 16

LARGO 43,4

PESO 8150

DIÁMETRO 0

PROFUNDIDAD 0

CIRC. MENOR 0

CIRC. MAYOR 0

REGIÓN Gran Chiriquí

PERIODO Sin referencia

GRUPO MODAL Sin referencia

PROCEDENCIA Pacífico Sur



CATÁLOGO 6383

DESCRIPCIÓN DEL OBJETO Metate. Trípode, de plato rectangular y cóncavo. Presenta una figura zoomorfa en el extremo proximal. En la cara superior del plato se labraron los extremos y el borde. Soportes calados y labrados.

SALA 03

VITRINA 19

MÓDULO 02

POSICIÓN Base

MATERIAL Piedra

ANCHO 31

ALTO 57,3

LARGO 73,1

PESO 23650

DIÁMETRO 0

PROFUNDIDAD 0

CIRC. MENOR 0

CIRC. MAYOR 0

REGIÓN Gran Nicoya

PERIODO Sin referencia

GRUPO MODAL Sin referencia

PROCEDENCIA Pacífico Norte



CATÁLOGO 225

DESCRIPCIÓN DEL OBJETO Metate decorado. En el borde del plato con cabezas pequeñas. Los soportes son representaciones de figuras femeninas, con las manos en los senos. Borde labrado, base curva.

SALA 03

VITRINA 19

MÓDULO 02

POSICIÓN Base

MATERIAL Basalto Andesita

ANCHO 28,5

ALTO 13

LARGO 46,3

PESO 5440

DIÁMETRO 0

PROFUNDIDAD 0

CIRC. MENOR 0

CIRC. MAYOR 0

REGIÓN Gran Chiriquí

PERIODO Sin referencia

GRUPO MODAL Sin referencia

PROCEDENCIA Pacífico Sur



CATÁLOGO 304

DESCRIPCIÓN Metate trípode. Los soportes se encuentran horadados. Al frente del objeto se esculpió un cabeza zoomorfa (felino).

SALA 03

VITRINA 19

MÓDULO 03

POSICIÓN Base

MATERIAL Andesita

ANCHO 36

ALTO 32

LARGO 71

PESO 0

DIÁMETRO 0

PROFUNDIDAD 0

CIRC. MENOR 0

CIRC. MAYOR 0

REGIÓN Gran Nicoya

PERIODO Sin referencia

GRUPO MODAL Sin referencia

PROCEDENCIA Upala



CATÁLOGO 308

DESCRIPCIÓN DEL OBJETO Metate. Sobre una escultura de felino. Rectangular y ligeramente curvo presenta el borde labrado, cuatro soportes pequeños que se apoyan sobre el lomo de una figura en forma de felino.

SALA 03

VITRINA 19

MÓDULO 03

POSICIÓN Base

MATERIAL Andesita

ANCHO 39

ALTO 33

LARGO 73

PESO 44650

DIÁMETRO 0

PROFUNDIDAD 0

CIRC. MENOR 0

CIRC. MAYOR 0

REGIÓN Central

PERIODO Sin referencia

GRUPO MODAL Sin referencia

PROCEDENCIA Línea Vieja



CATÁLOGO 3246

DESCRIPCIÓN Metate circular. El borde del plato esta decorado con cabezas zoomorfas. La zona central fue horadada.

SALA 03

VITRINA 19

MÓDULO 03

POSICIÓN Base

MATERIAL Andesita

ANCHO 26 6

ALTO 19 6

LARGO 26 6

PESO 6900

DIÁMETRO 26,6

PROFUNDIDAD 0

CIRC. MENOR 45

CIRC. MAYOR 84,8

REGIÓN Central

PERIODO Sin referencia

GRUPO MODAL Sin referencia

PROCEDENCIA Vertiente atlántica



CATÁLOGO 3492

DESCRIPCIÓN Metate trípode. Rectangular, cóncavo. Soportes cónicos y
DEL OBJETO largos. Labrado en la parte inferior del plato y soportes.

SALA 03

VITRINA 19

MÓDULO 03

POSICIÓN Base

MATERIAL Latita

ANCHO 47,9

ALTO 43

LARGO 81

PESO 0

DIÁMETRO 0

PROFUNDIDAD 0

CIRC. MENOR 0

CIRC. MAYOR 0

REGIÓN Gran Nicoya

PERIODO Sin referencia

GRUPO MODAL Sin referencia

PROCEDENCIA Pacífico Norte



CATÁLOGO 3494

DESCRIPCIÓN DEL OBJETO Metate trípode. Rectangular, plato plano. Decorado en el borde con hendiduras y protuberancias. Tres soportes cilíndricos, con estilización de figura humana. Panel colgante, conjunto de rectángulos.

SALA 03

VITRINA 19

MÓDULO 03

POSICIÓN Base

MATERIAL Andesita

ANCHO 38

ALTO 23,5

LARGO 58

PESO 19400

DIÁMETRO 0

PROFUNDIDAD 0

CIRC. MENOR 0

CIRC. MAYOR 0

REGIÓN Central

PERIODO Sin referencia

GRUPO MODAL Sin referencia

PROCEDENCIA Intermontano Central



CATÁLOGO 3866

DESCRIPCIÓN DEL OBJETO Plato rectangular cóncavo. Extremos de la cara superior labrados, la cara inferior del plato labrada. Soportes sólidos cilíndricos y labrados en su extremo distal.

SALA 03

VITRINA 19

MÓDULO 03

POSICIÓN Base

MATERIAL Andesita

ANCHO 50

ALTO 44

LARGO 81

PESO 29250

DIÁMETRO 0

PROFUNDIDAD 0

CIRC. MENOR 0

CIRC. MAYOR 0

REGIÓN Gran Nicoya

PERIODO Sin referencia

GRUPO MODAL Sin referencia

PROCEDENCIA Pacífico Norte



CATÁLOGO 3928

DESCRIPCIÓN DEL OBJETO Metate de panel colgante. Rectangular, plato plano. Los soportes corresponden a figuras con forma de ave. El panel corresponde a una estilización de figura de ave. Decorado en el borde con una serie de protuberancias.

SALA 03

VITRINA 19

MÓDULO 03

POSICIÓN Base

MATERIAL Andesita

ANCHO 42

ALTO 33

LARGO 56

PESO 4115

DIÁMETRO 0

PROFUNDIDAD 0

CIRC. MENOR 0

CIRC. MAYOR 0

REGIÓN Central

PERIODO Sin referencia

GRUPO MODAL Sin referencia

PROCEDENCIA Vertiente Atlántica



CATÁLOGO 4123

DESCRIPCIÓN DEL OBJETO Metate. De panel colgante. Plato rectangular y plano. Labrado en el borde. Los soportes tienen figuras de ave de cabeza curvo adosados. El panel central es una figura en forma de ave.

SALA 03

VITRINA 19

MÓDULO 03

POSICIÓN Base

MATERIAL Andesita

ANCHO 53

ALTO 33,6

LARGO 64,5

PESO 27700

DIÁMETRO 0

PROFUNDIDAD 0

CIRC. MENOR 0

CIRC. MAYOR 0

REGIÓN Central

PERIODO Sin referencia

GRUPO MODAL Sin referencia

PROCEDENCIA Vertiente Atlántica



CATÁLOGO 4207

DESCRIPCIÓN DEL OBJETO Metate. De panel colgante. Muestra adosadas a cada uno de sus tres soportes aves de cabeza largo, bajo el plato se encuentra un ave y al borde del plato se observan cabezas humanas estilizadas.

SALA 03

VITRINA 19

MÓDULO 03

POSICIÓN Base

MATERIAL Andesita

ANCHO 55

ALTO 42

LARGO 79

PESO 41000

DIÁMETRO 0

PROFUNDIDAD 0

CIRC. MENOR 0

CIRC. MAYOR 0

REGIÓN Central

PERIODO Sin referencia

GRUPO MODAL Sin referencia

PROCEDENCIA Vertiente Atlántica



CATÁLOGO 4840

DESCRIPCIÓN DEL OBJETO Metate. De panel colgante, rectangular, plato plano. Decoración en el borde. Los soportes presentan figuras antro-po-zoomorfas. Aves de pico largo, con los brazos extendidos. El panel central es una figura zoomorfa con una trompa a largada y curva que se posa sobre el abdomen de la figura.

SALA 03

VITRINA 19

MÓDULO 03

POSICIÓN Base

MATERIAL Andesita

ANCHO 40

ALTO 24,5

LARGO 45,5

PESO 15000

DIÁMETRO 0

PROFUNDIDAD 0

CIRC. MENOR 0

CIRC. MAYOR 0

REGIÓN Central

PERIODO Sin referencia

GRUPO MODAL Sin referencia

PROCEDENCIA Vertiente Atlántica



CATÁLOGO 5817

DESCRIPCIÓN DEL OBJETO Metate rectangular. Trípode, cóncavo. Labrado con motivo de greca en los extremos de la cara superior del plato. En la cara inferior el borde esta decorado con motivo de greca, al centro diseños con líneas parecen formar un personaje. Soportes cilíndricos labrados en sus tres cuartas partes.

SALA 03

VITRINA 19

MÓDULO 03

POSICIÓN Base

MATERIAL Andesita

ANCHO 50

ALTO 38

LARGO 80

PESO 35150

DIÁMETRO 0

PROFUNDIDAD 0

CIRC. MENOR 0

CIRC. MAYOR 0

REGIÓN Gran Nicoya

PERIODO Sin referencia

GRUPO MODAL Sin referencia

PROCEDENCIA Pacífico Norte



CATÁLOGO 6382

DESCRIPCIÓN DEL OBJETO Metate rectangular. Trípode, cóncavo. Labrado en los extremos del plato en la cara superior. En la cara inferior en el perímetro se labró un diseño de greca. Al centro trazos de una figura humana estilizada. Soportes labrados en el extremo proximal.

SALA 03

VITRINA 19

MÓDULO 03

POSICIÓN Base

MATERIAL Piedra

ANCHO 45

ALTO 32

LARGO 78

PESO 0

DIÁMETRO 0

PROFUNDIDAD 0

CIRC. MENOR 0

CIRC. MAYOR 0

REGIÓN Gran Nicoya

PERIODO Sin referencia

GRUPO MODAL Sin referencia

PROCEDENCIA Pacífico Norte



CATÁLOGO 6386

DESCRIPCIÓN DEL OBJETO Metate circular. Este objeto corresponde a un plato circular cóncavo. Al centro cuatro figuras antropomorfas sostienen el plato, estas se presentan con los brazos hacia arriba, están unidos por una base anular

SALA 03

VITRINA 19

MÓDULO 03

POSICIÓN Base

MATERIAL Piedra

ANCHO 33,5

ALTO 18 1

LARGO 33,5

PESO 6300

DIÁMETRO 28,7

PROFUNDIDAD 0

CIRC. MENOR 76,3

CIRC. MAYOR 91,2

REGIÓN Central

PERIODO Sin referencia

GRUPO MODAL Sin referencia

PROCEDENCIA Vertiente Atlántica



CATÁLOGO 6391

DESCRIPCIÓN DEL OBJETO Metate. De cuatro soportes. Ovalado y cóncavo. Representación de felino. La cola adosada a uno de los soportes traseros. Los soportes representan las patas del felino

SALA 03

VITRINA 19

MÓDULO 03

POSICIÓN Base

MATERIAL Piedra

ANCHO 33

ALTO 16

LARGO 53

PESO 9250

DIÁMETRO 0

PROFUNDIDAD 0

CIRC. MENOR 0

CIRC. MAYOR 0

REGIÓN Central

PERIODO Sin referencia

GRUPO MODAL Sin referencia

PROCEDENCIA Vertiente Atlántica



CATÁLOGO 906

DESCRIPCIÓN DEL OBJETO Figura antropomorfa. Sedente sobre un metate rectangular, con las manos apoyadas en el asiento Tetrápode (soportes cónicos, sólidos). Base rectangular plana.

SALA 03

VITRINA 19

MÓDULO 04

POSICIÓN Base

MATERIAL Cerámica

ANCHO 8,4

ALTO 9,1

LARGO 0

PESO 0

DIÁMETRO 0

PROFUNDIDAD 6

CIRC. MENOR 0

CIRC. MAYOR 0

REGIÓN Gran Chiriquí

PERIODO 800 d.C. - 1000 d.C.

GRUPO MODAL Sangría rojo fino

PROCEDENCIA Sin referencia



CATÁLOGO 2538

DESCRIPCIÓN DEL OBJETO Figura antropomorfa. Sedente sobre metate zoomorfo (ave-jaguar), en la mano derecha y apoyado sobre el metate, sostiene vasija cónica.

SALA 03

VITRINA 19

MÓDULO 04

POSICIÓN Base

MATERIAL Cerámica

ANCHO 9,8

ALTO 9

LARGO 0

PESO 0

DIÁMETRO 0

PROFUNDIDAD 5

CIRC. MENOR 0

CIRC. MAYOR 0

REGIÓN Gran Chiriquí

PERIODO 1000 d.C. - 1500 d.C.

GRUPO MODAL Buenos Aires Policromo

PROCEDENCIA Pacífico Sur



CATÁLOGO 3298

DESCRIPCIÓN DEL OBJETO Figura antropomorfa. Sedente sobre metate rectangular al cual le falta un extremo y los soportes. Presenta perforación en el cuello.

SALA 03

VITRINA 19

MÓDULO 04

POSICIÓN Base

MATERIAL Cerámica

ANCHO 7,9

ALTO 6,8

LARGO 0

PESO 0

DIÁMETRO 0

PROFUNDIDAD 7,7

CIRC. MENOR 0

CIRC. MAYOR 0

REGIÓN Gran Chiriquí

PERIODO 1000 d.C. - 1500 d.C.

GRUPO MODAL Úraba policromo

PROCEDENCIA Pacífico Sur



CATÁLOGO 3461

DESCRIPCIÓN Asiento circular. Borde directo, labio recto. Base de pedestal.
DEL OBJETO

SALA 03

VITRINA 19

MÓDULO 04

POSICIÓN Base

MATERIAL Cerámica

ANCHO 0

ALTO 11

LARGO 0

PESO 0

DIÁMETRO 22,5

PROFUNDIDAD 0

CIRC. MENOR 35,5

CIRC. MAYOR 74,5

REGIÓN Gran Chiriquí

PERIODO 1000 d.C. - 1500 d.C.

GRUPO MODAL Tarrago galleta

PROCEDENCIA Pacífico Sur



CATÁLOGO 4072

DESCRIPCIÓN DEL OBJETO Asiento circular. Plato ligeramente cóncavo, borde directo, labio redondeado, sostenido por cuatro figuras zoomorfas (felinos), huecas, con sonajero, unidas por base circular.

SALA 03

VITRINA 19

MÓDULO 04

POSICIÓN Base

MATERIAL Cerámica

ANCHO 0

ALTO 14,8

LARGO 0

PESO 0

DIÁMETRO 25

PROFUNDIDAD 0

CIRC. MENOR 0

CIRC. MAYOR 80,8

REGIÓN Gran Chiriquí

PERIODO 1000 d.C. - 1500 d.C.

GRUPO MODAL Tarrago galleta

PROCEDENCIA Pacífico Sur



CATÁLOGO 4120

DESCRIPCIÓN DEL OBJETO Metate de panel colgante. Rectangular. El panel esta formado por 7 rectángulos. Alrededor del borde se presenta una línea de protuberancias. Soportes cilíndricos ligeramente cónicos.

SALA 03

VITRINA 19

MÓDULO 04

POSICIÓN Base

MATERIAL Andesita

ANCHO 46

ALTO 27,2

LARGO 99,5

PESO 34200

DIÁMETRO 0

PROFUNDIDAD 0

CIRC. MENOR 0

CIRC. MAYOR 0

REGIÓN Central

PERIODO Sin referencia

GRUPO MODAL Sin referencia

PROCEDENCIA Vertiente Atlántica



CATÁLOGO 4229

DESCRIPCIÓN DEL OBJETO Figura antropomorfa. Sedente sobre metate rectangular, tetrápode (soportes sólidos, cónicos).

SALA 03

VITRINA 19

MÓDULO 04

POSICIÓN Base

MATERIAL Cerámica

ANCHO 7,3

ALTO 9,9

LARGO 0

PESO 0

DIÁMETRO 0

PROFUNDIDAD 6,4

CIRC. MENOR 0

CIRC. MAYOR 0

REGIÓN Gran Chiriquí

PERIODO 1000 d.C. - 1500 d.C.

GRUPO MODAL Úraba policromo

PROCEDENCIA Pacífico Sur



CATÁLOGO 5670

DESCRIPCIÓN Figura antropomorfa. Sedente sobre un metate rectangular,
DEL OBJETO tetrápode (soportes cónicos, sólidos).

SALA 03

VITRINA 19

MÓDULO 04

POSICIÓN Base

MATERIAL Cerámica

ANCHO 4,8

ALTO 5,7

LARGO 0

PESO 0

DIÁMETRO 0

PROFUNDIDAD 3,5

CIRC. MENOR 0

CIRC. MAYOR 0

REGIÓN Gran Chiriquí

PERIODO 800 d.C. - 1000 d.C.

GRUPO MODAL Sangría rojo fino

PROCEDENCIA Pacífico Sur



CATÁLOGO 3913

DESCRIPCIÓN DEL OBJETO Figura antropomorfa de pie, con base de espiga. Manos sobre el abdomen.

SALA 03

VITRINA 19

MÓDULO 05

POSICIÓN Base

MATERIAL Latita

ANCHO 15,7

ALTO 35

LARGO 8

PESO 3900

DIÁMETRO 0

PROFUNDIDAD 0

CIRC. MENOR 0

CIRC. MAYOR 0

REGIÓN Gran Chiriquí

PERIODO Sin referencia

GRUPO MODAL Sin referencia

PROCEDENCIA Pacífico Sur



CATÁLOGO 5783

DESCRIPCIÓN Figura antropomorfa masculina. En forma de espiga. Decorado con líneas incisas. Horadado en las piernas y los brazos.
DEL OBJETO

SALA 03

VITRINA 19

MÓDULO 05

POSICIÓN Base

MATERIAL Latita

ANCHO 21,7

ALTO 43

LARGO 7 8

PESO 5620

DIÁMETRO 0

PROFUNDIDAD 0

CIRC. MENOR 0

CIRC. MAYOR 0



REGIÓN Gran Chiriquí

PERIODO Sin referencia

GRUPO MODAL Sin referencia

PROCEDENCIA Pacífico Sur

